



Market Wrap-Up

- SET วันที่ 18 มี.ค.68 ปิด +5.97 จุด อยู่ที่ 1,176.17 จุด มูลค่าการซื้อขาย 39,013 ลบ. ต่างชาติซื้อ 886 ลบ. พอร์ตโบรกซื้อ 157 ลบ. สถาบันขาย 434 ลบ. และขายย่อยขาย 608 ลบ. NVDR มียอดซื้อสุทธิ 1,859 ลบ. โดยมียอดซื้อในหุ้น BBL,ADVANC,GULF,TISCO,SCB และยอดขายหุ้น PTT,PTTGC,SCC,BDMS,BH มูลค่า Short Sales อยู่ที่ 1,920 ลบ. หุ้นที่มี%ปริมาณ Short สูงคือ INDIA01,TAIWANHD13,TAIWANAI13 โดยนักลงทุนต่างประเทศมีสถานะ Short ใน Index Futures จำนวน 3,198 สัญญา ยอดสะสมตั้งแต่วันที่ต่างชาติ Long สุทธิรวม 28,136 สัญญา นักลงทุนต่างชาติซื้อพันธบัตรจำนวน 2,245 ลบ.
- ตลาดหุ้นสหรัฐ DJIA -0.62%, S&P500 -1.07%, Nasdaq -1.71% จากแรงขายกลุ่มบริการสื่อสาร -2.14%, สินค้าฟุ่มเฟือย -1.9% นำโดย Alphabet -2.2%, Nvidia -3.3% และ Tesla -5.3% ซึ่งเป็นการขายปรับพอร์ตก่อนทราบผลการประชุมเฟดค่าวันนี้ ตลาดหุ้นยุโรป Stoxx600 +0.61% ได้แรงหนุนจากกลุ่มธนาคาร, พลังงาน, ยานยนต์ และกลาโหม หลังสภาผู้แทนราษฎรเยอรมันอนุมัติแผนการใช้จ่าย เพื่อกระตุ้นเศรษฐกิจ

Market View

- ตลาดหุ้นสหรัฐปรับลดลงจากแรงขายกลุ่มเทคโนโลยี & สินค้าฟุ่มเฟือย ก่อนการประชุมเฟดค่าวันนี้ ซึ่งตลาดคาดเฟดจะคงดอกเบี้ยไว้ที่ 4.25 - 4.5% และพึ่งถ้อยแถลงของ ป.ธ.เฟด ต่อภาวะเศรษฐกิจสหรัฐ รวมถึงผลกระทบจาก ม.ปรับขึ้นภาษีศุลกากรของ ปธน.ทรัมป์ ซึ่ง Fed Dot Plot 5.ค. ที่ผ่านมามีค่าจะลดดอกเบี้ย 2 ครั้งในปีนี้, คาด US GDP ปีนี้ที่ 2.1%, เงินเฟ้อปีนี้คาดที่ 2.5% และอัตราว่างงานคาดที่ 4.3% ส่วนข้อมูลเศรษฐกิจวานนี้ดัชนีราคานำเข้า ก.พ. +0.4% สูงกว่าคาด -0.1% MoM เป็นผลจากต้นทุนสินค้าอุปโภคบริโภคขึ้น
- ตลาดยุโรปวานนี้ปรับขึ้น หลังสภาผู้แทนฯ เยอรมันได้อนุมัติแผนการใช้จ่าย ด้วยการเพิ่มงบด้านกลาโหม, ผ่อนปรน ม.จำกัดหนี้ และตั้งกองทุนโครงสร้างพื้นฐานมูลค่า 5 แสน ล.ยูโร โดยรอการอนุมัติจากผ่านวุฒิสภาในวันศุกร์นี้ เพื่อกระตุ้นเศรษฐกิจเยอรมันที่หดตัวในช่วง 2 ปีที่ผ่านมา ขณะนี้ที่นักลงทุนยังคงผลการประชุมระหว่างสหรัฐกับรัสเซีย เพื่อทำข้อตกลงสันติภาพระหว่างรัสเซีย - ยูเครน ส่วนวันพรุ่งนี้ติดตามผลการประชุม BOE ของอังกฤษ ซึ่งคาดจะคงดอกเบี้ยไว้ที่ 4.5 % และคาด BOE มีโอกาสลดดอกเบี้ย 2 ครั้งในปีนี้
- ตลาดหุ้นเอเชียวานนี้ปรับขึ้น นำโดยดัชนีเซี่ยงไฮ้ +0.11%, ยี่งเส็ง +2.46% หลังข้อมูลเศรษฐกิจจีน เช่น ยอดค้าปลีก, ผลผลิตภาคอุตสาหกรรม, การลงทุนสินทรัพย์ถาวร ก.พ. ปรับดีขึ้น กอปรกับกลุ่ม E-Commerce จีน คาดยอดขายปีนี้จะเติบโตได้ดี จากการใช้งานระบบ AI รวมถึงการเปิดตัวของโมเดล AI รุ่นใหม่ ๆ ส่วนดัชนีนี้เกอวานนี้ +1.2% ได้ปัจจัยหนุน หลังจอร์เจีย บัพเฟดได้เพิ่มนำหน้าการลงทุนในบริษัทเทคดังใหญ่ 5 แห่งของญี่ปุ่น โดยวันนี้ติดตามผลการประชุม BOJ คาดจะคงดอกเบี้ยไว้ที่ 0.5% และช่วงเวลาที่ BOJ จะปรับขึ้นดอกเบี้ยต่อไปในปี
- ดัชนี SET วานนี้ +0.51% ปริมาณการซื้อขาย 3.9 หมื่น ลบ. ต่างชาติซื้อ 886 ลบ. พอร์ตโบรกซื้อ 157 ลบ. สถาบันขาย 434 ลบ. และขายย่อยขาย 608 ลบ. โดยดัชนีได้แรงหนุนจากกลุ่มอิเล็กทรอนิกส์ +2.3% พันตัวตามกลุ่มเทคโนโลยีในตลาดเอเชีย และกลุ่มธนาคาร +1.3% อยู่ระหว่างรอการจ่ายเงินปันผลในช่วง เม.ย. ที่มีอัตรา Dividend Yield สูงเฉลี่ย 5% ส่วนกลุ่มไอที, ประกัน, รพ. ก็มีแรงซื้อสะสม เนื่องจากเป็นกลุ่มปลอดภัย ในช่วงที่ยังมีความไม่แน่นอนตอนนโยบายการค้าของสหรัฐ โดยวานนี้ตลาดหุ้น & พันธบัตรไทยได้แรงซื้อจากต่างชาติ หลังค่าเงินบาทวานนี้แข็งค่าอยู่ที่ 33.59 บาท/ดอลลาร์สหรัฐ ส่วนปัจจัยต่างประเทศยังรอผลการประชุม FED, BOJ และ BOE ขณะที่ผลการประชุม ครม.วานนี้ยังไม่มี ม.กระตุ้นเศรษฐกิจเพิ่มเติม และปัจจัยการเมืองในประเทศ ยังรอสรุปวันที่จะเริ่มอภิปรายไม่ไว้วางใจนายก ฯ

Daily Strategy

- ประเมินแนวรับดัชนี SET ที่ 1,160 - 1,170 แนวต้าน 1,180 - 1,190 คาดดัชนีทรงตัว เนื่องจากปัจจุบันเทรดในโซนถูกที่ F/PE 12.3X และช่วงค่าวันนี้ยังรอผลการประชุมเฟด แนะนำทยอยซื้อ KBANK,KTB,KKP ที่จ่ายเงินปันผลสูง/ GULF,INTUCH,INSET, SYNEX, ILINK ได้ประโยชน์จากการลงทุน Data Center & Cloud Services/ พักเงินในกลุ่มปลอดภัย เช่น BLA,TLI, BH, BDMS, BTG, SNNP
- SINGER* (ซื้อเก็งกำไร / ราคาเป้าหมาย IAA Consensus 8.50) แนวโน้มผลประกอบการปี 68 มีปัจจัยหนุนจากการปรับกลยุทธ์เน้นปล่อยสินเชื่อ Lock phone ซึ่งให้ผลตอบแทนสูงกว่าสินเชื่อจำนำทะเบียนรถ (C4C) และยังมีความเสี่ยงค่อนข้างต่ำด้วย NPL ที่ไม่ถึง 1% ปัจจุบันสัดส่วนสินเชื่อ Lock phone อยู่ที่ 18% ของทั้งหมด โดยตั้งเป้าปล่อยสินเชื่อ 8 พันล้านบาท จากปีก่อนการปล่อยสินเชื่อ Lock Phone อยู่ที่ 3.2 พันล้านบาท เพื่อขยายสัดส่วนเป็น 40-50% ในปีนี้ ส่วนแหล่งเงินทุนส่วนหนึ่งมาจากกระแสเงินสด และจะมาจากกรออกหุ้นกู้ใหม่ประมาณ 500-1,000 ล้านบาท ส่วนประเด็นบวกอื่นที่ทำให้กำไรดีขึ้นทันทีมาจากภาระดอกเบี้ยจ่ายที่ลดลง ค่าใช้จ่าย onetime ลดลงจากการเคลียร์สต็อกสินค้ามือสอง และการปิดคลังสินค้าส่วนใหญ่เหลือสินค้าที่เป็นตัวนำมันซึ่งยังสามารถติดตั้งได้เพิ่มและสร้างรายได้ต่อเนื่อง ทั้งนี้อิงจาก consensus ตลาดคาดกำไรปี 68 ที่ 334 ล้านบาท โตหลายเท่าจากฐานต่ำปีก่อนที่กำไรสุทธิ 14 ล้านบาท
- BDMS (ซื้อ / ราคาเป้าหมาย 36.00 บาท) กำไรสุทธิ 4Q67 อยู่ที่ 4,333ลบ. (+9.64%YoY, +2.04%QoQ) หนุนจากรายได้ผู้ป่วยต่างชาติ(รวม +10% นำโดยการค้า +56%YoY/จีน +34%YoY/USA +29%YoY) ด้านU-rate IPD ของ4Q67 แม้ปรับตัวลงมาอยู่ที่ระดับ62% แต่ยังคงต้นทุนค่าใช้จ่ายได้ดี ประจวบกับรายได้อื่นที่สูงขึ้นจาก Mövenpick BDMS Wellness Resort และมี Tax Credit ส่งผลให้ GPM และNPM สูงขึ้น YoY QoQ ส่วน 1Q68 แม้มีปัจจัยกดดันจาก 1.ประกันรูปแบบ Co-pay ตั้งแต่ 20 มี.ค.68 และ 2.รอฎหมายในช่วง 28ก.พ.-29มี.ค.68 อย่างไรก็ตาม คาดว่าการดำเนินงานจะยังสามารถอยู่ในเกณฑ์ดีได้จากร.พ.ในต่างจังหวัดที่ทำได้ดีในช่วงปี67 ที่ผ่านมา ส่วนภาพรวมรายได้ ม.ค.-ก.พ.68 ยังเห็นการบวกต่อเนื่องได้ดี YoY โดยผู้บริหารวางเป้าการเติบโตของรายได้ในช่วง 1H68 ราย +7 ถึง 8%YoY

Set Index Data

Open	1,177.68		
High	1,181.31		
Low	1,165.99		
Closed	1,176.17		
Chg.	5.97		
%Chg.	0.51		
Value (mn)	39,062.44		
P/E(x)	16.01	UP	237
P/BV(x)	1.12	Unchanged	192
Yield (%)	4.30	Down	229
Market Cap (mn)	14,652.07		

SET 50 -100 - MAI - Futures Index

	Closed	chg.	(%)
SET 50	745.01	5.17	0.70
SET 100	1,612.75	9.67	0.60
S50_CON	745.10	5.00	0.68
MAI Index	245.28	-1.78	-0.72

Trading Breakdown : Daily

(Bt,m)	Buy	Sell	Net
Institution	3,143.41	3,577.71	-434.30
Broker Port	2,376.39	2,219.31	157.08
Foreign	22,027.45	21,141.50	885.95
Customer	11,466.73	12,075.47	-608.74

Trading Breakdown : Month to Date

(Bt,m)	Buy	Sell	Net
Institution	54,077.73	50,818.25	3,259.51
Broker Port	29,014.57	34,843.22	-5,828.67
Foreign	264,531.99	277,731.63	-13,199.63
Customer	151,154.92	135,386.15	15,768.77

World Markets Index

	Closed	Chg.	(%)
Dow Jones	41,581.31	-260.32	-0.62
NASDAQ	17,504.12	-304.54	-1.71
FTSE100	8,705.23	24.94	0.29
Nikkei	37,845.42	448.90	1.20
Hang Seng	24,740.57	595.00	2.46

Commodities

	Closed	Chg.	(%)
Oil: Brent	70.42	0.03	0.04
Oil: Nymex	66.65	0.03	0.05
Gold	3,031.60	-2.22	-0.07
ZINC	2,971.50	-9.50	-0.32
BDIY Index	1,658.00	0.00	0.00

Analysts

Apichai Raomanachai
Fundamental and Technical Investment Analysis ID No. 002939
Tel 02-829-6999 Ext 2200
Email : apichai.ra@kfsec.co.th

Nopporn Chaykaew
Fundamental Analysis ID No. 043964
Tel 02-829-6999 Ext 2203
Email : noppoen.ch@kfsec.co.th

Nattawat Poosunthornsi
Fundamental Analysis ID No. 087077
Tel 02-829-6999 Ext 2204
Email : nattawat.po@kfsec.co.th



Daily Key Factors

Oil Update(-) WTI เม.ย. -\$0.68 อยู่ที่ \$66.90 / บาร์เรล, Brent พ.ค. -\$0.51 อยู่ที่ \$70.56/บาร์เรล หลังสหรัฐฯ, รัสเซีย และยูเครนสามารถบรรลุข้อตกลงหยุดยิง 30 วัน ระหว่างการหารือข้อตกลงสันติภาพระหว่างรัสเซีย & ยูเครน ขณะที่ OECD คาด GDP โลกปีนี้จะขยายตัวที่ 3.1% & ปีก่อนที่ 3.2% เป็นผลจาก ม.กีดกันการค้า ซึ่งอาจส่งผลให้อุปสงค์ความต้องการใช้น้ำมันลดลง

Gold Update(+) Comex Gold เม.ย.+\$34.7 อยู่ที่ \$3,040.80 /ออนซ์ ได้แรงจากการเป็นสินทรัพย์ปลอดภัย หลังอิสราเอลได้โจมตีชนวนกาชาดอีกครั้ง ส่งผลให้ข้อตกลงหยุดยิง 2 เดือนต้องยุติลง ขณะที่สหรัฐก็มีแนวโน้มการโจมตีกลุ่มฮูตีในเยเมน กอปรยังมีความไม่แน่นอนต่อนโยบายการค้าของ ปธน. ทรัมป์

Fund Flow(-) Fund Flow ต่างชาติในตลาด TIP วานนี้ ขายสุทธิ -119.03 ล้านดอลลาร์สหรัฐฯ ซื้อหุ้นไทย +26.39 ล.ดอลลาร์สหรัฐฯ ขายหุ้นอินโดฯ -151.31 ล.ดอลลาร์สหรัฐฯ และซื้อหุ้นฟิลิปปินส์ +5.89 ล.ดอลลาร์สหรัฐฯ

- (0) ค่าเงินบาทเข้านี้ทรงตัวอยู่ที่ 33.59 บาท/ดอลลาร์สหรัฐฯ
- (0) ผลตอบแทนพันธบัตรสหรัฐฯ 10 ปี ทรงตัวอยู่ที่ 4.30 %
- (0) ดัชนี BDI วานนี้ไม่เปลี่ยนแปลงอยู่ที่ 1,658
- (-) BitCoinเข้านี้ -0.42% อยู่ที่ 82,832 ดอลลาร์สหรัฐฯ

Economic Calendar

ในประเทศไทย

- 31 มี.ค. ธปท. รายงานภาวะเศรษฐกิจและการเงินไทย
- สัปดาห์ที่3 ส.อ.ท. แถลงยอดผลิตและส่งออกรถยนต์ รถจักรยานยนต์และชิ้นส่วนยานยนต์
- สัปดาห์ที่4 กระทรวงพาณิชย์ แถลงภาวะการค้าระหว่างประเทศ
- สศอ. แถลงดัชนีอุตสาหกรรม
- สศค. รายงานภาวะเศรษฐกิจการคลัง, ภาวะเศรษฐกิจภูมิภาค, ดัชนีความเชื่อมั่นอนาคตเศรษฐกิจภูมิภาค

ต่างประเทศ

- 17 มี.ค. US ดัชนียอดขายปลีก (ก.พ.)
- 19 มี.ค. EU ดัชนีราคาผู้บริโภค (CPI) (ก.พ.)
- 20 มี.ค. US การตัดสินใจเกี่ยวกับอัตราดอกเบี้ย
- US การแถลงข่าวต่อสื่อมวลชนของ FOMC
- US สินค้าคงคลังน้ำมันดิบ
- US จำนวนคนที่ยื่นขอรับสวัสดิการว่างงานครั้งแรก
- US ดัชนีภาคการผลิตจากธนาคารกลางรัฐฟิลาเดลเฟีย (มี.ค.)
- US ยอดขายบ้านมือสอง (Existing Home Sales) (ก.พ.)

Theme Strategy

Theme หุ้นเด่น 1H68 เน้น หุ้นในธุรกิจใหม่ที่เป็น Trend ในอนาคต อย่าง Data Center รวมถึงหุ้นที่มีแนวโน้มกำไรปกติ 4Q67-1Q68 คาดออกมาดี และ หุ้นที่รับความผันผวนได้ดีจากความเสี่ยง Trade War/ธนาคารกลางหลักมีแนวโน้มชะลอการลดดอกเบี้ย

- (1) กลุ่มธนาคารที่มี Sentiment บวกจากธนาคารกลางหลักมีแนวโน้มชะลอการลดดอกเบี้ย/มี Yield สูง BBL, KTB, KBANK, TISCO*, TTB*
- (2) กลุ่มการอุปโภคบริโภค ได้ประโยชน์จากมาตรการกระตุ้นเศรษฐกิจในประเทศ CPALL, CPAXT*, CRC, NSL*, TNP*, OSP*
- (3) กลุ่มโรงพยาบาล BDMS, BH, PR9*, SKR
- (4) กลุ่มมีโอกาสเกี่ยวข้องกับการลงทุน Data Center/ธุรกิจ Trend อนาคต ADVANC, INTUCH*, TRUE, GULF*, AMATA
- (5) กลุ่มสินค้า IT ที่ได้ประโยชน์จากการเปลี่ยนถ่ายเทคโนโลยี(เช่น AI function/ 4G to 5G) SYNEX*, ADVICE*, SIS*
- (6) กลุ่มที่มี Sentiment บวกจาก Entertainment Complex BTS*, VGI*, MBK*, BA

**หุ้นแนะนำเชิงกลยุทธ์ที่ยังไม่อยู่ใน Coverage ของฝ่ายวิจัย

Asset Allocation: Equity 55% Fixed Income 30% Alternative Investment etc. Gold 10% Cash 5%

Today Fundamental Research: -

Monthly Portfolio February 2025: CPALL, SYNEX*, KLINIQ, SHR*, TEGH*



โมเดลรวบหนี้แก้ NPL JMT-CHAYO จ่อร่วมปัก JMT-CHAYO พร้อมร่วมรัฐแก้หนี้ เชื่อการรวบ NPL ออกจากธนาคารทำล้มตัวอุปโภคได้ เปิดโมเดลรัฐคลอเคลือบดอกเบี้ย 5-6% มูลค่าแสนล้านบาทซื้อหนี้ ให้ SAM เป็นตัวกลาง ส่งต่อเอกชนร่วมบริหารเป็นผู้เชี่ยวชาญในการบริหารหนี้ ปรับโครงสร้างและติดตามหนี้ พร้อมเปิดโอกาสให้เอกชนซื้อหนี้นำเงินหมุนเวียน ขอแบงก์รัฐชัฟฟอร์ตต้นทุน(ทันที)

BEM คานถล่มกระทบน้อย ตั้งสติพื้นฐานตึรไฟฟ้าฟุงBEM แจงเหตุสะพานทรุดตัวบนถนนพระราม 3 กระทบการจราจรทางด่วนดาวคะนองในกรอบจำกัด มันใจภาครัฐเร่งคลี่คลายสถานการณ์ได้เร็ว ด้านนักวิเคราะห์ประเมินราคาหุ้นปรับตัวสอดคล้องจิตวิทยาตลาดหุ้น ย้ำชัดปัจจัยพื้นฐานธุรกิจยังมีแนวโน้มเติบโตแข็งแกร่ง แนะ "ซื้อ" เป้า 12 บาท(ทันที)

SCB EIC เชื้อจีดีพีโต 2.4% อาหาร-เครื่องตีมน่าลงทุนSCB EIC ยังคงคาดจีดีพีไทยปี 2568 โต 2.4% แงหนุนจากท่องเที่ยว-มาตรการกระตุ้นเศรษฐกิจ แต่นโยบายทรัมป์ "สงครามการค้า" ยังคงกดดัน รวมถึงการที่เงินบาทมาขยายตลาดในไทย คาด "กนง." ลดดอกเบี้ยปีนี้อีก 2 ครั้ง เหตุภาวะการเงินตึงตัว-เศรษฐกิจมีความเสี่ยง ระยะสั้นมองธุรกิจที่ลงทุนได้ "ธุรกิจอาหาร-เครื่องดื่ม" จะเป็นอุตสาหกรรมที่แข็งแกร่งของประเทศไทย(ทันที)

INSET เล็งประมูลดาต้า ครึ่งหลังลุยรับงานใหม่INSET เล็งประมูลงานดาต้า เซ็นเตอร์ หลัง BOI อนุมัติการลงทุนมูลค่ากว่า 2 แสนล้านบาท มองมีผู้เล่นในประเทศน้อยรายและมั่นใจศักยภาพของ บริษัท "ศักดิ์บรรพต" เยี่ยมผลงาน Q1/2568 ทรงตัว เฝยอยู่ระหว่างประมูลงาน 2-3 ราย คาดรู้ผลช่วงครึ่งปีหลัง 2568 นี้ หนุนเป้ารายได้เติบโต 5-10% ด้านโบรกมองว่าจะเห็นเม็ดเงินลงทุนใน Data Center อย่างต่อเนื่อง เป็นโอกาสให้ราคาเป้าหมาย 4 บาท(ทันที)

SORKON โค้งแรกดีปั่นสินค้ำมาร์จิ้นสูงตันยอดขายต่อเนื่อง SORKON ส่งสัญญาณโค้งแรก 2568 แนวโน้มเกินคาด เดินหน้าธุรกิจปั่นสินค้ำมาร์จิ้น หนุนพร้อมทยอยเปิดตัว ด้านผู้บริหาร "จรัญพจน์ รุจิราโสภณ" เผยฟาร์มสุกรขาขึ้น แต่ต้นทุนคุมอยู่หมัดเพิ่มกำลังผลิตเป็น 5.2 หมื่นตัว รับรู้ผลดีเต็มทีปีหน้า ด้านตลาดส่งออกเน้นขยายฐานอเมริกา-ยุโรป และหาโอกาสเจาะตลาดใหม่ๆ เช่น เกาหลี ตั้งเป้าทั้งปี 2568 ยอดขายรวมโตกว่า 5%(ทันที)

SJWD ขยายต่างแดนรุกโลจิสติกส์ครบวงจรSJWD รับอานิสงส์ควมรวมเสรีสมบูรณ เล็งขยายธุรกิจจอตโมทีฟเข้าสู่การขนส่ง-รับฝากอะไหล่ อุปกรณ์รถยนต์ไฟฟ้า พร้อมลงทุนต่อเนื่องสร้างคอร์ทียาร์ด ทั้งแหลมฉบังและระยองเฟส 2 ควบคู่ขยายฐานตลาดในประเทศเป้าหมาย กัมพูชา เวียดนาม ฟิลิปปินส์ มาเลเซีย อินโดนีเซีย พร้อมตั้งเป้ารายได้รวมทั้งปี 2568 โต 10-12%YoY(ทันที)

GCAP จ่อลุยธุรกิจใหม่ คินหุ้นกู้เกลี่ย-สินเชื่อโตGCAP ส่งสัญญาณปีนี้มีทิศทางที่ดี หลังชำระคืนหุ้นกู้เกลี่ยตั้งแต่วันที่ 12 มีนาคม 2568 ฟากผู้บริหารแย้มเตรียมขยายสินเชื่อบริการรูปแบบใหม่ พร้อมรุกธุรกิจใหม่ที่ไม่เกี่ยวกับสินเชื่อ คาดได้ข้อสรุปไม่เกิน 1 เดือนข้างหน้า พร้อมตั้งเป้ายอดปล่อยสินเชื่อกันปีโต 20% (ทันที)

AUCT แพลตฟอร์มครบเครื่อง เคาะประมูลออนไลน์-ออนไลน์ AUCT รายได้ปี 2567 ทำสถิติสูงสุดเป็นประวัติการณ์แตะ 1.3 พันล้านบาท พร้อมวางแผนปี 2568 เดินหน้าขยายคลังสินค้า-เปิดสถานตรวจสภาพรถยนต์เอกชน เสริมบริการครบวงจร หนุนรายได้ต่อเนื่อง พร้อมพัฒนาแพลตฟอร์มประมูลหน้าลาน-ออนไลน์(ทันที)

TACC ผุดสินค้าพยอดขายฟูมรายได้ 2 พันล."ซซวี วัฒนสุข" ปัก TACC เดินหน้าเปิดตัวสินค้าใหม่ในกลุ่มธุรกิจ B2B และกลุ่มธุรกิจ B2C สอดรับเทรนด์ผู้บริโภคยุคใหม่ หนุนรายได้ปีนี้ทะลุ 2 พันล้านบาท ตามแผน พร้อมมองหาโอกาสทางธุรกิจใหม่ ผ่านดีล M&A, JV สร้าง New S-Curve(ทันที)

LEO แดกไลน์ธุรกิจใหม่เข้าแบตมือถือไทย 100 ล.LEO ส่งบริษัทย่อย LSSC ผนึกกำลัง Yunnan Xiaomaolv ลุยบริการให้เข้า-จำหน่าย Power Bank โทรศัพท์มือถือ คาดเปิดในไตรมาส 2/68 ตั้งเป้าเปิดบริการสถานีเข้าพาวเวอร์แบงก์ 1 หมื่นแห่งในปลายปีนี้ ปักเป้าไทยรายได้ปีละ 100 ล้านบาท(ทันที)

โกลเบล็กมองหุ้นไทยดัชนีมีโอกาสปรับกวัดกรอบ 1,150-1,200 จุดบล. โกลเบล็ก ลุ้นหุ้นไทยมีโอกาสปรับกวัดตามตลาดต่างประเทศ และจับตา "ทรัมป์" เดินหน้าเก็บภาษีนำเข้าต่อเนื่อง กระทบจิตวิทยานักลงทุน คาดการณ์กรอบดัชนีที่ระดับ 1,150-1,200 จุด แนะลงทุน 5 หุ้นเด่นได้ประโยชน์จาก ThaiESG Extra ชู BBL, PTT, TISCO และหุ้นที่ราคาปรับตัวลงมากแล้ว BEM, CPALL(ทันที)

FPT ลุยเปิด 6 โครงการใหม่ รายได้เรียลเอสเตทโต 23%FPT เดินเกมรุกพอร์ตคอนโด ปลูกต่อขยายครบทรัพย์ วางหมากยอดโอนแตะ 2-3 พันล้านบาท ในอีก 2 ปีข้างหน้า ส่วนปีนี้รุกเปิดโครงการใหม่ 9.8 พันล้านบาท อพื้นฐานไทยเงินเพิ่ม พร้อมปักธงปีนี้รายได้จากกลุ่มเรียลเอสเตทแตะ 1.12 หมื่นล้านบาท เติบโต 23% โครงการเรียงคิวบุกเทียบ(ทันที)

'บิทแคสต์' หวังบิทคอยน์ฟื้น เด็กเงินใหม่ฮอตกว่าทองคำบิทแคสต์ มอง Bitcoin ยังมีโอกาสฟื้นแม้ถูกสวาทัดปัจจัยปวนทิศทางราคา และในมุมมองคนรุ่นใหม่จะยอมรับสินทรัพย์ดิจิทัลมากกว่าทองคำ ซึ่งเป็นสิ่งมีค่าของคนยุคอดีต ด้านกรณีความปลอดภัยหลังเพิ่งเกิดการแฮกเกอร์ครั้งประวัติศาสตร์มูลค่านับหมื่นล้านสำเร็จ ชี้ใช้เทคนิคการปลอมแปลงหน้าเว็บไซต์ ทว่ายังเชื่อ Hardware Wallet ยังปลอดภัยสูงเพื่อการเก็บรักษาระยะยาว(ทันที)

TKS ส่งชิกงบ Q1 โตเด่น บรรจุกินท์-เทคตันยอดTKS ส่งชิกงบไตรมาส Q1/68 ผลงานสตอง หนุนรายได้ปี 68 โต 9% พร้อมรักษากรอบสมารจิ้นที่ 30-35% ชิกกลุ่มบรรจุกินท์ ผลากกลุ่มธุรกิจเทคโนโลยีแพลตฟอร์มเติบโตสูง พร้อมเดินหน้าขยายกลุ่มธุรกิจที่มีศักยภาพในการเติบโต เฝยแนวโน้มธุรกิจของ PTECH ที่ TKS ถือหุ้นอยู่ราว 25% เชื่อว่าปีนี้จะเป็ปีที่สดใส ประเมินการขาดทุนในการลงทุน PTECH ได้ผ่านจุดต่ำสุดไปแล้วในปีที่ผ่านมา(ทันที)

SNNP เจาะฐานลูกค้า Gen Z ส่งเยลลี่-คุ้จิ้นอ์พยอดขายSNNP เสรีฟ Jele Chewy 3 รสชาติ เจาะฐานลูกค้า Gen Z พร้อมดึงพีธีเซ็นเตอร์สุดฮอต ซี-นูนิว เพิ่มยอดขายและสร้างความสัมพันธ์ระหว่างแบรนด์กับผู้บริโภค มันใจช่วยเพิ่มอัตรากาบริโภคเยลลี่ให้เติบโตมากขึ้น ต้นยอดขายปี 68 แกร่ง (ทันที)

ข้อมูลในเอกสารฉบับนี้ รวบรวมมาจากแหล่งข้อมูลที่น่าเชื่อถือ อย่างไรก็ดี บริษัทหลักทรัพย์ คิงส์ฟอร์ด จำกัด (มหาชน) ไม่สามารถที่จะยืนยันหรือรับรองความถูกต้องของข้อมูลเหล่านี้ได้ ไม่ว่าประการใด ๆ บทวิเคราะห์ในเอกสารนี้ จัดทำขึ้นโดยอ้างอิงหลักเกณฑ์ทางวิชาการเกี่ยวกับหลักการวิเคราะห์ และมีได้เป็นการชี้แนะ หรือเสนอแนะให้ซื้อหรือขายหลักทรัพย์ใด ๆ การตัดสินใจซื้อหรือขายหลักทรัพย์ใด ๆ ของผู้อ่าน ไม่ว่าจะเกิดจากการอ่านบทความในเอกสารนี้หรือไม่ก็ตาม ล้วนเป็นผลจากการใช้วิจารณญาณของผู้อ่าน โดยไม่มีส่วนเกี่ยวข้องกับคิงส์ฟอร์ด จำกัด บริษัทหลักทรัพย์ คิงส์ฟอร์ด จำกัด (มหาชน) ไม่ว่ากรณีใด

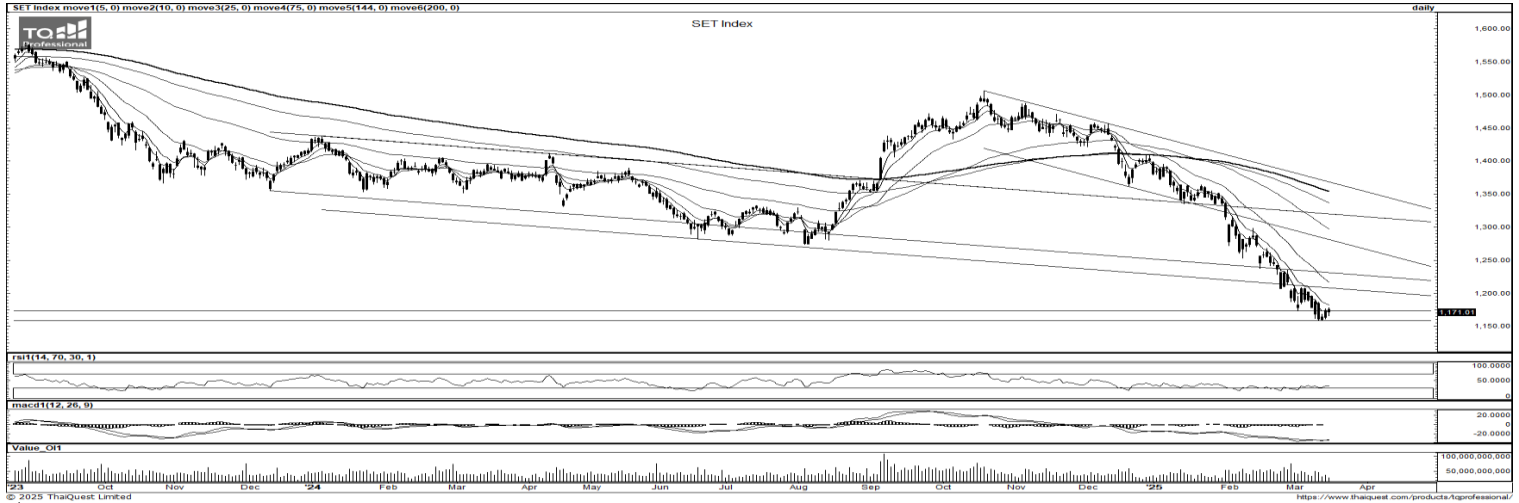

ที่มา: TQ Professional, Day

Resistance 1,180 - 1,190

Support 1,155 - 1,145

SET Daily: แนวโน้มในกรอบ sideways

กลยุทธ์การลงทุน SET Index พื้นตัวติด EMA10 วัน แท่งเทียนยังย้ำฐานเหนือบริเวณ low ด้าน indicator รอคารฟื้นตัว ช่วงสั้นคาด sideways โดยมีแนวรับ 1,155/1,145 ส่วนแนวต้านอยู่ที่ 1,180/1,190



ที่มา: TQ Professional, TF weekly

SET Weekly: รหาฐาน

กลยุทธ์การลงทุน ติดตามนโยบายต่างๆ ของทรัมป์ ทิศทาง fund flow ต่างชาติไหลออกจากตลาด TIP สะท้อนคาดการณ์นโยบายการเงินการคลังของสหรัฐฯ รวมถึงแนวโน้มสงครามการค้าที่รุนแรง ทางเทคนิค TF weekly แท่งเทียนรายสัปดาห์พักตัวทำ low หลุดกรอบ parallel ส่วนใน TF Monthly ย่อหลุดสามเหลี่ยมต่ำกว่า EMA200 Month ดังนั้นยังเป็นขาลงรอสัญญาณสร้างฐานให้ได้ก่อน // แนวรับ 1,145 /1,105 แนวต้าน 1,345/1,385

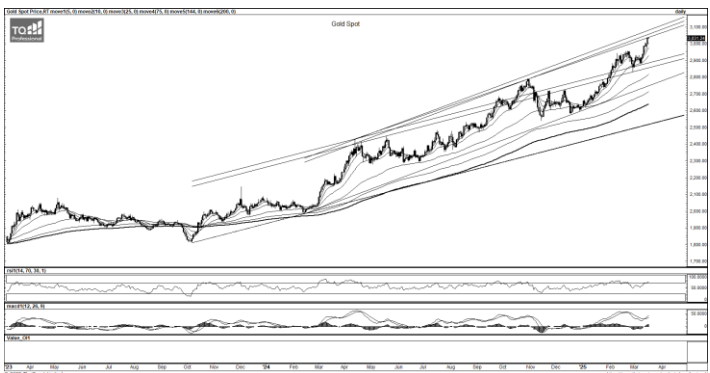

ที่มา: TQ Professional, TF daily

Gold Spot: Trading ทางฝั่ง Long

กลยุทธ์การลงทุน Gold Spot มีปัจจัยหนุนในฐานะสินทรัพย์ปลอดภัย ขณะที่ตลาดรอประเมินผลการประชุม fed // แท่งเทียนขยับบวกบน trend ขาขึ้น พร้อม RSI / MACD ที่พื้นตัว ดังนั้นเน้น trading ทางฝั่ง long ต่อ ประเมินแนวต้าน US\$3,035-3,055/Oz แนวรับ US\$2,985-2,955/Oz

Resistance 3,035 - 3,055

Support 2,985 - 2,955

Technical Analyst

Apichai Raomanachai No. 002939

Asst. Technical Analyst

Noppom Chaykaew No. 043964

ข้อมูลในเอกสารฉบับนี้ รวบรวมมาจากแหล่งข้อมูลที่เชื่อถือได้ อย่างไรก็ดี บริษัทหลักทรัพย์ คิงส์ฟอร์ด จำกัด (มหาชน) ไม่สามารถที่จะยืนยันหรือรับรองความถูกต้องของข้อมูลเหล่านั้นได้ ไม่ว่าประการใด ๆ บทวิเคราะห์ในเอกสารนี้ จัดทำขึ้นโดยอ้างอิงหลักเกณฑ์ทางวิชาการเกี่ยวกับหลักการวิเคราะห์ และมีได้เป็นการชี้นำ หรือเสนอแนะให้ซื้อหรือขายหลักทรัพย์ใด ๆ การตัดสินใจซื้อหรือขายหลักทรัพย์ใด ๆ ของผู้อ่าน ไม่ว่าจะเกิดจากการอ่านบทความในเอกสารนี้หรือไม่ก็ตาม ล้วนเป็นผลจากการใช้วิจารณญาณของผู้อ่าน โดยไม่มีส่วนเกี่ยวข้องกับหรือพันธมิตรทางธุรกิจใด ๆ กับ บริษัทหลักทรัพย์ คิงส์ฟอร์ด จำกัด(มหาชน) ไม่ว่ากรณีใด



ที่มา : TQ Professional

KKP

Resistance 58.25-60.75

Support 56.75

แนะนำแก๊งกำไร แท่งเทียนทยอยแกว่งตัวขึ้น ล่าสุดตีขึ้นในรอบสามเหลี่ยม ด้านปริมาณการซื้อขายเข้าสะสม ส่วน RSI / MACD เริ่มขยับบวก คาดหวังการฟื้นตัวขึ้นต่อ โดยมีแนวต้าน 58.25-60.75 บาท แนวรับ 56.75 บาท จุด Stop Loss 55.50 บาท



ที่มา : TQ Professional

STECON

Resistance 5.80-6.25

Support 5.25

แนะนำแก๊งกำไร แท่งเทียนตีขึ้นสลับพัก ล่าสุดกลับมาขึ้นเหนือเส้นค่าเฉลี่ย 10 วัน ด้านปริมาณการซื้อขายทยอยเข้าสะสม ส่วน RSI / MACD มีสัญญาณบวก หากยืนแนวรับ 5.25 บาท ได้คาดหวังการทยอยขึ้นต่อ โดยมีแนวต้านถัดไป 5.80-6.25 บาท และ Stop Loss 5.00 บาท



ที่มา : TQ Professional

TEAMG

Resistance 3.36

Support 2.94

แนะนำแก๊งกำไร แท่งเทียนทำจังหวะยิงทดสอบ EMA75 วัน พร้อมปริมาณการซื้อขายเข้าสะสม ส่วน MACD / RSI ขยับขึ้นด้วยสัญญาณเชิงบวก หากผ่านได้คาดหวังการขยับขึ้นสู่แนวต้านแถวถัดไป 3.36 บาท ส่วนแนวรับ 2.94 บาท และ Stop Loss ที่ 2.82 บาท

Technical Analyst

Apichai Raomanachai No. 002939

Asst. Technical Analyst

Nopporn Chaykaew No. 043964

SET50 Index Futures



KINGSFORD

วันพุธที่ 19 มีนาคม พ.ศ. 2568

Market Overview

- นักลงทุนต่างชาติ Short สุทธิ -3,198 สัญญา ยอดสะสมประจำเดือน มี.ค มียอด Long สุทธิ 16,099 สัญญา และ ยอดสะสมปี 2568 เป็นยอด Long สุทธิ 28,136 สัญญา
- ดัชนี DJIA ปิดที่ -0.62%, ดัชนี S&P500 ปิดที่ -1.07% และดัชนี Nasdaq ปิดที่ -1.71%
- ตลาดคาดการณ์ว่าเฟดจะคงอัตราดอกเบี้ยที่ระดับ 4.25-4.50% ในการประชุมครั้งนี้ และคาดว่าเฟดจะปรับลดอัตราดอกเบี้ยลงทั้งสิ้น 0.60% ในปีนี้ แม้เจ้าหน้าที่เฟดหลายคนได้เตือนไม่ให้เฟดปรับลดอัตราดอกเบี้ยเร็วเกินไป และควรรอดูผลกระทบของมาตรการภาษีศุลกากรที่จะสะท้อนให้เห็นในข้อมูลเศรษฐกิจ ก่อนที่จะทำการเปลี่ยนแปลงนโยบายการเงิน

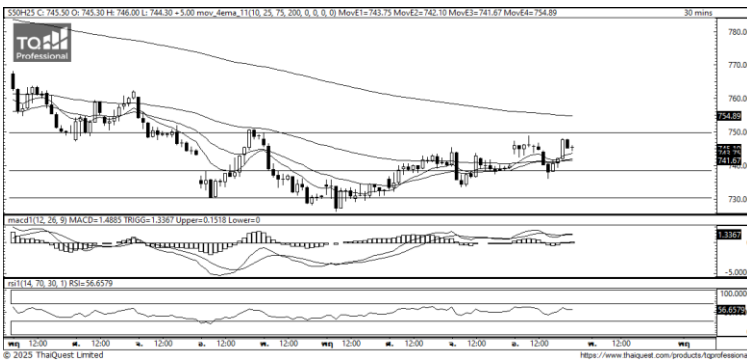

ที่มา: Kingsford Research

ภาพการลงทุนระยะสั้น

แนะนำ : Long , แนวรับ: 740 แนวต้าน: 750 Stop Loss: 735

S50H25 ปิดที่ 745.10 จุด ดัชนีมีการปรับตัว +0.68 % มีการขึ้นทดสอบ High แต่ยังไม่สามารถผ่านไปได้ ส่วน Indicator ปรับขึ้นมาสลับสนุนแนวโน้มขาขึ้น ระยะสั้นมองการปรับตัวขึ้น หากปรับตัวสูงกว่า 750 แนะนำเปิดสถานะ Long จะเป็นฝั่งที่ได้เปรียบกว่า (*หาจังหวะย้ายไปซื้อ S50M25)

	Close	Change	Volume	OI
SET50	745.01	5.2	1,206,934,300	29,741,232,420
S50H25	745.10	5.0	173,748	581,139
S50M25	738.90	5.2	37,567	128,653
S50U25	735.80	5.2	5,021	28,404
S50Z25	736.10	5.4	2,890	11,826

Source: TQ Pro

Series	Close	Chg	Vol. Contracts	OI	OI Chg	Theoretical	Basis	Daly Left	LTD
S50H25	745.10	5.0	581,139	581,139	407,391	744.83	0.09	9	28/3/2025
S50M25	738.90	5.2	128,653	128,653	91,086	743.03	-6.11	100	27/6/2025
S50U25	735.80	5.2	28,404	28,404	23,383	741.17	-9.21	194	29/9/2025
S50Z25	736.10	5.4	11,826	11,826	8,936	739.37	-8.91	285	29/12/2025
S50J25	743.00	7.0	378	378	273	744.20	-2.01	41	29/4/2025

ข้อมูลในเอกสารฉบับนี้ รวบรวมมาจากแหล่งข้อมูลที่น่าเชื่อถือ อย่างไรก็ดี บริษัทหลักทรัพย์ คิงส์ฟอร์ด จำกัด (มหาชน) ไม่สามารถที่จะยืนยันหรือรับรองความถูกต้องของข้อมูลเหล่านี้ได้ ไม่ว่าประการใด ๆ บทวิเคราะห์ในเอกสารนี้ จัดทำขึ้นโดยอ้างอิงหลักเกณฑ์ทางวิชาการเกี่ยวกับหลักการวิเคราะห์ และมีได้เป็นการชี้แนะ หรือเสนอแนะให้ซื้อหรือขายหลักทรัพย์ใด ๆ การตัดสินใจซื้อหรือขายหลักทรัพย์ใด ๆ ของผู้อ่าน ไม่ว่าจะเกิดจากการอ่านบทความในเอกสารนี้หรือไม่ก็ตาม ล้วนเป็นผลจากการใช้วิจารณญาณของผู้อ่าน โดยไม่มีส่วนเกี่ยวข้องกับหรือผูกพันใด ๆ กับ บริษัทหลักทรัพย์ คิงส์ฟอร์ด จำกัด (มหาชน) ไม่ว่ากรณีใด

Volume by Investors	SET (Million Bath)	Index Futures (Contracts)
Local Institutions	-434.30	-1,070
Foreign	885.95	-3,198
Local Investor	-608.74	4,268

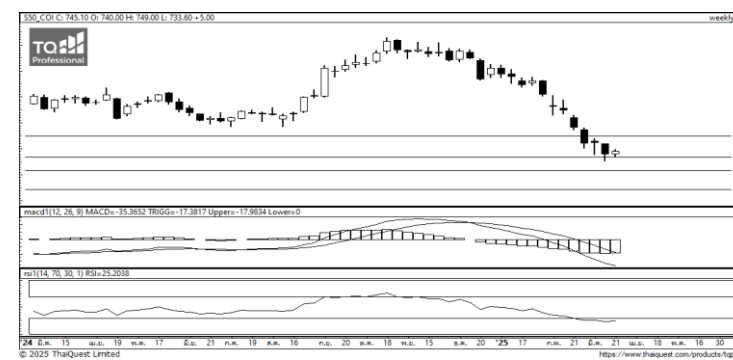

ที่มา: Kingsford Research

ภาพการลงทุนระยะยาว

แนะนำ Wait & See แนวรับ : 725 แนวต้าน : 775 Stoploss :

Set 50 Index Future ปรับตัวขึ้นสูงกว่า 745 จึงแนะนำ Take Profit ส่วน Indicator RSI มีการปรับตัวขึ้นใกล้เขต Oversold ระยะกลางรอดูการเลือกข้าง เนื่องจากมีการปรับตัวลงมาต่ำอาจจะมีการปรับตัวขึ้นได้ โดยหากปรับตัวสูงกว่า 750 แนะนำ Long 1/3 Port (เลือกเข้าสัญญา S50M25)

	Last	Support	Resistance
SET50	745.01	740	750
S50H25	745.10	740	750
S50M25	738.90	735	745
S50U25	735.80	730	740
S50Z25	736.10	735	745

Source: TQ Pro

SET50 Index Futures



KINGSFORD

Currency Futures

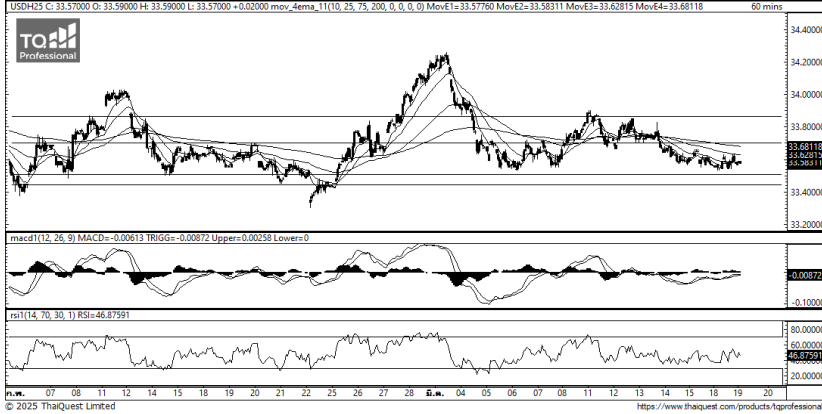

ที่มา: Kingsford Research

ภาพการลงทุในระยะสั้น

Dollar Index : 103.35 จุด หรือ +0.10%, USDH24 : -0.05 THB/USD

แนะนำ เปิดสถานะ : Short

แนวรับ: 33.50 THB/USD แนวต้าน: 33.65 THB/USD Stop Loss: 33.70

USDH25 : ราคาช่วงกลางคืนเมื่อวานที่ผ่านมาปิดที่ 33.57 THB/USD มีการเคลื่อนไหวอยู่ในกรอบแคบๆ ส่วน Indicator ยังสนับสนุนแนวโน้มขาลง หากปรับตัวลงต่ำกว่า 33.50 การเปิดสถานะ Short จะเป็นฝั่งที่ได้เปรียบกว่า

	Last	Change	Volume	OI
USDH25	33.55	-0.05	8,043	80,630
USDM25	33.36	-0.03	9,241	65,128
USDJ25	33.49	0.01	426	3,402
USDK25	33.44	-0.06	58	479

Source: TQ Pro

	Last	Support	Resistance
RTXUSTB	33.59	33.50	33.65
USDH25	33.55	33.50	33.65
USDM25	33.36	33.35	33.45

Source: Kingsford Securities

	Close	Change	Volume	OI
EURUSD	1.09	0.00		
EURUSDH25	1.0956	0.0056	1.0955	-0.0001

Source: TQ Pro

	Close	Change	Volume	OI
USDJPY	149.28	0.07		
USDJPYH25	149.63	1.15	1,215	3501

Source: TQ Pro

Apichai Raomanachai

Fundamental and Technical Investment Analysis

ID No. 002939 Tel 02-829-6999 Ext 2200

Email : apichai.ra@kfsec.co.th

Nut Kaewborisutsakul

Assistant Investment Analyst

ข้อมูลในเอกสารฉบับนี้ รวบรวมมาจากแหล่งข้อมูลที่น่าเชื่อถือ อย่างไรก็ดี บริษัทหลักทรัพย์ คิงส์ฟอร์ด จำกัด (มหาชน) ไม่สามารถที่จะยืนยันหรือรับรองความถูกต้องของข้อมูลเหล่านี้ได้ ไม่ว่าประการใด ๆ บทวิเคราะห์ในเอกสารนี้ จัดทำขึ้นโดยอ้างอิงหลักการทางวิชาการเกี่ยวกับหลักการวิเคราะห์ และมีได้เป็นการชี้แนะ หรือเสนอแนะให้ซื้อหรือขายหลักทรัพย์ใด ๆ การตัดสินใจซื้อหรือขายหลักทรัพย์ใด ๆ ของผู้อ่าน ไม่ว่าจะเกิดจากการอ่านบทความในเอกสารนี้หรือไม่ก็ตาม ล้วนเป็นผลจากการใช้วิจารณญาณของผู้อ่าน โดยไม่มีส่วนเกี่ยวข้องกับหรือพัวพันผูกพันใด ๆ กับ บริษัทหลักทรัพย์ คิงส์ฟอร์ด จำกัด (มหาชน) ไม่ว่ากรณีใด



Most Active Grainer (%chg)

Rank	STOCK	OI	Price Chg (20 Working Days)
1	STECON	6,715	38.89%
2	BEAUTY	573	13.64%
3	CENDEL	1,377	11.76%
4	THANI	16,735	10.76%
5	PSL	1,471	7.81%
6	KKP	939	7.48%
7	TPIPL	3,012	6.25%
8	BSRC	109	4.81%
9	CPF	4,870	4.35%
10	MEGA	571	3.91%
11	SPALI	2,955	3.68%
12	TVO	39	3.18%
13	BDMS	18,355	2.58%
14	M	1,415	2.07%
15	AP	44,495	1.15%
16	SPRC	2,387	0.93%
17	TISCO	173	0.76%
18	SCGP	9,563	0.65%
19	TTA	18,593	0.44%
20	BCP	4,085	0.00%
21	OSP	3,953	-0.65%
22	S	27,892	-1.43%
23	STPI	20,235	-1.44%
24	CPALL	6,360	-1.46%
25	TCAP	325	-1.49%
26	BEC	29,307	-1.55%
27	LPN	539	-1.85%
28	BCH	2,315	-1.91%
29	KTB	7,395	-2.08%
30	TTW	25	-2.21%

Top Gainers OI (%chg)

STOCK	OI	%Daily Top OI Change	STOCK	OI	%5 Day Top OI Change
TOA	367	36.43%	TPIPL	3,012	101.88%
BPP	394	35.40%	BPP	394	29.61%
GULF	2,051	21.65%	CHG	9,875	26.28%
BAY	601	20.20%	SPRC	2,387	25.76%
AMATA	1,320	18.17%	BEM	31,171	23.75%
BTS	83,535	16.80%	BAY	601	22.15%
EGCO	1,535	14.72%	STA	2,702	17.63%
BEM	31,171	14.05%	AAV	17,495	17.32%
CENDEL	1,377	12.13%	SPALI	2,955	16.61%
HANA	4,059	10.45%	AWC	39,250	12.74%
CBG	3,063	9.59%	LH	23,163	12.72%
GUNKUL	5,717	9.58%	MTC	3,517	11.40%
PTTEP	3,804	8.41%	KTB	7,395	10.18%
SPALI	2,955	7.96%	KCE	5,054	9.99%
AWC	39,250	7.96%	GUNKUL	5,717	9.50%

Source: TQ Pro

Top Loser OI (%chg)

STOCK	OI	%Daily Top OI Change	STOCK	OI	%5 Day Top OI Change
GLOBAL	634	-31.97%	MAJOR	45	-81.63%
TVO	39	-31.58%	STECON	6,715	-51.14%
STECON	6,715	-31.17%	STECON	6,715	-51.14%
STECON	6,715	-31.17%	TRUE	31,898	-47.12%
ADVANC	1,247	-22.35%	GLOBAL	634	-43.19%
SCB	1,343	-18.61%	TASCO	501	-39.57%
IRPC	39,986	-13.30%	GULF	2,051	-37.74%
BCPG	13,040	-13.10%	PTT	3,255	-32.87%
BCP	4,085	-12.81%	SCB	1,343	-32.00%
TISCO	173	-11.73%	TVO	39	-31.58%
PRM	24,269	-11.01%	EA	1,605	-31.09%
CRC	876	-10.70%	BLA	495	-30.96%
GPSC	4,104	-10.67%	TISCO	173	-26.07%
BGRIM	8,212	-10.32%	IVL	8,434	-25.93%
BAM	13,203	-4.69%	PSL	1,471	-25.37%

หุ้นที่มีทิศทาง ราคาและ OI ที่น่าจับตามอง

OI Trend KKP

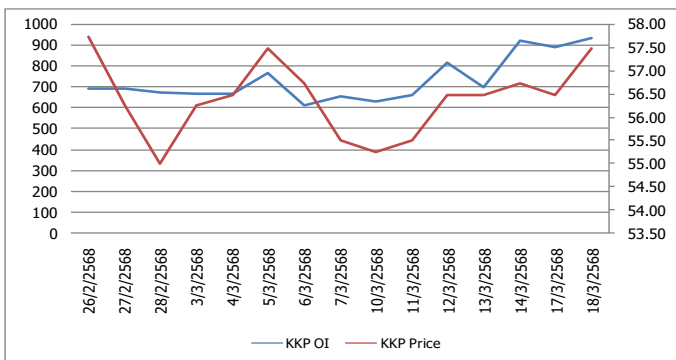

OI Trend GULF

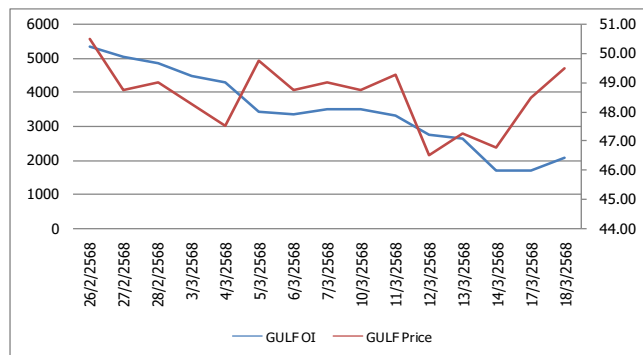

Recommend : Long
Support : 57.00

Resistance : 60.00
Stop-Loss : 56.75

Recommend : Long
Support : 49.00

Resistance : 51.00
Stop-Loss : 48.75

Source: KINGSFORD

APICHAJ RAOMANACHAI No. 002939
NUT KAEWBORISUTSAKUL Asst. Derivatives Analyst

ข้อมูลในเอกสารฉบับนี้ รวบรวมมาจากแหล่งข้อมูลที่น่าเชื่อถือ อย่างไรก็ดี บริษัทหลักทรัพย์ คิงส์ฟอร์ด จำกัด (มหาชน) ไม่สามารถที่จะยืนยันหรือรับรองความถูกต้องของข้อมูลเหล่านี้ได้ ไม่ว่าประการใด ๆ บทวิเคราะห์ในเอกสารนี้ จัดทำขึ้นโดยอ้างอิงหลักการทางวิชาการเกี่ยวกับหลักการวิเคราะห์ และมีได้เป็นการชี้ว่า หรือเสนอแนะให้ซื้อหรือขายหลักทรัพย์ใด ๆ การตัดสินใจซื้อหรือขายหลักทรัพย์ใด ๆ ของผู้อ่าน ไม่ว่าจะเกิดจากการอ่านบทความในเอกสารนี้หรือไม่ก็ตาม ล้วนเป็นผลจากการใช้วิจารณญาณของผู้อ่าน โดยไม่มีส่วนเกี่ยวข้องกับบริษัทนี้ใด ๆ กับ บริษัทหลักทรัพย์ คิงส์ฟอร์ด จำกัด (มหาชน) ไม่ว่ากรณีใด

ข้อมูลสถิติ Program Trading รายวัน

ประเภท	ซื้อ	ขาย	สุทธิ
Program Trading	19,928.03	18,614.26	1,313.77
Non Program Trading	19,465.77	20,779.53	-1,313.77
Total	39,393.79	39,393.79	

ข้อมูลรายหลักทรัพย์ *

หลักทรัพย์	ตลาด	มูลค่า Program Trading (บาท)	% มูลค่า Program Trading เทียบกับมูลค่าการซื้อขายแบบ Auto Matching
GLOBAL	SET	56,855,063	41.13
DOHOME	SET	16,844,418	30.89
TEAMG	SET	13,312,499	20.08

หมายเหตุ "Program Trading" หมายถึง การซื้อขายหลักทรัพย์ด้วยชุดคำสั่งคอมพิวเตอร์

* แสดงข้อมูลของหลักทรัพย์ที่มีราคาปิด และมูลค่าการซื้อขายเปลี่ยนแปลงไปมากกว่าวันทำการซื้อขายก่อนหน้า

* กรณีไม่แสดงข้อมูล หมายถึง ไม่มีหลักทรัพย์เข้าเกณฑ์ที่กำหนด

ข้อมูลการขายชอร์ตที่ยังไม่ได้ซื้อคืน

สถานะ Short เพิ่มขึ้น

หลักทรัพย์	ปริมาณการขายชอร์ตคงเหลือ (%)	สถานะชอร์ตเพิ่มขึ้น เมื่อเทียบวันก่อนหน้า (%)
SCC	1.03%	0.07%
MTC	1.52%	0.06%
BCH	1.69%	0.05%
WHA	1.59%	0.04%
AMATA	0.74%	0.04%
BGRIM	0.85%	0.02%
JAS	1.03%	0.02%
SISB	0.37%	0.02%
PSL	0.45%	0.02%
PTT	0.53%	0.02%

สถานะ Short ลดลง

หลักทรัพย์	ปริมาณการขายชอร์ตคงเหลือ (%)	สถานะชอร์ตลดลง เมื่อเทียบวันก่อนหน้า (%)
JMT	0.91%	-0.07%
SAWAD	1.21%	-0.05%
COM7	0.68%	-0.05%
AP	0.51%	-0.04%
CBG	0.93%	-0.04%
JMART	0.75%	-0.04%
KCE	1.90%	-0.04%
STECON	0.04%	-0.02%
KAMART	0.24%	-0.02%
PTTGC	0.75%	-0.02%

หมายเหตุ : เรียงตามการเปลี่ยนแปลงของปริมาณการขายชอร์ตที่ยังไม่ได้ซื้อคืน ของหลักทรัพย์ Local + NVDR / จำนวนหุ้นชำระแล้ว (%)

ข้อมูลในเอกสารฉบับนี้ รวบรวมมาจากแหล่งข้อมูลที่เชื่อถือได้ อย่างไรก็ดี บริษัทหลักทรัพย์ คิงส์ฟอร์ด จำกัด (มหาชน) ไม่สามารถที่จะยืนยันหรือรับรองความถูกต้องของข้อมูลเหล่านี้ได้ ไม่ว่าประการใด ๆ บทวิเคราะห์ในเอกสารนี้ จัดทำขึ้นโดยอ้างอิงหลักเกณฑ์ทางวิชาการเกี่ยวกับหลักการวิเคราะห์ และมีได้เป็นการชี้นำ หรือเสนอแนะให้ซื้อหรือขายหลักทรัพย์ใด ๆ การตัดสินใจซื้อหรือขายหลักทรัพย์ใด ๆ ของผู้อ่าน ไม่ว่าจะเกิดจากการอ่านบทความในเอกสารนี้หรือไม่ก็ตาม ล้วนเป็นผลจากการใช้วิจารณญาณของผู้อ่าน โดยไม่มีส่วนเกี่ยวข้องกับหรือหนี้และผูกพันใด ๆ กับ บริษัทหลักทรัพย์ คิงส์ฟอร์ด จำกัด(มหาชน) ไม่ว่ากรณีใด

Top 20 Outstanding Short



KINGSFORD

วันพุธที่ 19 มีนาคม พ.ศ. 2568

หลักทรัพย์	ปริมาณการขายชอร์ตที่ยังไม่ได้ซื้อคืน ณ สิ้นวัน (หุ้น)		สถานะขายชอร์ต คงเหลือ (%)	สถานะชอร์ตเพิ่ม/ลด เมื่อเทียบวันก่อนหน้า (%)
	Local	NVDR		
HANA	8,971,500	13,928,720	2.587	0.018
KCE	11,943,100	10,482,600	1.897	-0.040
BEM	38,106,000	234,095,196	1.781	-0.011
BCP	11,077,000	12,652,900	1.723	0.018
BCH	24,273,400	17,835,500	1.689	0.048
WHA	174,597,300	62,871,500	1.589	0.043
TISCO	8,870,400	3,697,300	1.570	0.004
MTC	13,066,700	19,246,800	1.524	0.058
IRPC	137,289,400	169,323,515	1.500	-0.008
SPRC	4,284,100	60,551,983	1.495	0.000
BANPU	27,631,400	94,543,566	1.219	0.013
SAWAD	4,418,322	13,842,248	1.209	-0.054
HMPRO	9,495,100	146,785,261	1.188	0.010
OSP	7,205,900	27,952,100	1.170	-0.005
BTS	13,398,500	172,104,709	1.153	-0.005
TTA	17,128,900	2,730,800	1.090	-0.004
EA	15,920,200	64,701,694	1.086	-0.001
KBANK	1,789,800	23,702,300	1.076	-0.020
BH	2,953,141	5,531,500	1.067	-0.014
JAS	30,863,557	58,039,742	1.035	0.023

หมายเหตุ : เรียงตามการเปลี่ยนแปลงของปริมาณการขายชอร์ตที่ยังไม่ได้ซื้อคืน ของหลักทรัพย์ Local + NVDR /จำนวนหุ้นชำระแล้ว (%)

ข้อมูลในเอกสารฉบับนี้ รวบรวมมาจากแหล่งข้อมูลที่น่าเชื่อถือ อย่างไรก็ตาม บริษัทหลักทรัพย์ คิงส์ฟอร์ด จำกัด (มหาชน) ไม่สามารถที่จะยืนยันหรือรับรองความถูกต้องของข้อมูลเหล่านี้ได้ ไม่ว่าประการใด ๆ บทวิเคราะห์ในเอกสารนี้ จัดทำขึ้นโดยอ้างอิงหลักเกณฑ์ทางวิชาการเกี่ยวกับหลักการวิเคราะห์ และมีได้เป็นการชี้นำ หรือเสนอแนะให้ซื้อหรือขายหลักทรัพย์ใด ๆ การตัดสินใจซื้อหรือขายหลักทรัพย์ใด ๆ ของผู้อ่าน ไม่ว่าจะเกิดจากการอ่านบทความในเอกสารนี้หรือไม่ก็ตาม ส่วนเป็นผลจากการใช้วิจารณญาณของผู้อ่าน โดยไม่มีส่วนเกี่ยวข้องกับหน่วยงานใด ๆ กับ บริษัทหลักทรัพย์ คิงส์ฟอร์ด จำกัด(มหาชน) ไม่ว่ากรณีใด

Short Sales



KINGSFORD

มูลค่าการขายชอร์ต ณ วันที่ 18 มีนาคม 2568

หลักทรัพย์	ปริมาณหุ้นที่ขายชอร์ต (หุ้น)	มูลค่าการขายชอร์ต (บาท)	%เทียบมูลค่าซื้อขายตลาดรวม
AAI	63,400	342,760	5.30%
AAV	2,312,000	4,490,120	6.93%
ADVANC	251,800	66,571,200	3.95%
AEONTS	700	72,100	0.22%
AH	5,100	62,220	3.16%
AIE	35,400	52,007	0.24%
AMATA	657,800	14,125,980	6.35%
AOT	1,474,100	57,997,050	7.58%
AP	329,700	2,914,185	4.65%
ASIAN	10,700	88,075	1.07%
AU	61,000	585,850	4.07%
AWC	5,267,900	14,710,296	6.53%
BA	243,700	4,808,230	3.80%
BAM	197,500	1,243,085	1.66%
BANPU	2,402,800	10,466,358	7.79%
BAY	1,000	22,790	0.67%
BBGI	8,500	31,174	1.38%
BBIK	12,700	380,600	2.83%
BBL	329,200	48,257,450	2.39%
BCH	1,345,700	20,769,530	39.06%
BCP	447,900	16,640,025	14.76%
BCPG	542,900	3,715,865	8.94%
BDMS	2,828,200	67,873,690	9.52%
BEM	6,510,600	34,826,700	5.43%
BGRIM	936,000	10,446,040	5.05%
BH	271,600	48,525,000	5.42%
BJC	176,000	3,737,030	4.64%
BLA	32,200	627,590	3.36%
BPP	50,200	360,175	3.43%
BSRC	200	1,110	0.01%
BTG	86,600	1,710,010	7.59%
BTS	1,521,400	8,325,355	3.19%
CBG	225,500	13,958,125	7.89%
CCET	81,000	518,315	0.18%
CENTEL	239,000	7,908,650	6.80%
CHG	757,400	1,424,622	3.98%
CK	152,900	2,187,300	9.15%
CKP	51,300	137,518	0.97%
COM7	849,200	16,328,020	7.55%
CPALL	1,400,900	70,318,075	4.88%
CPAXT	290,000	7,933,575	5.35%
CPF	883,300	21,244,020	6.04%
CPN	735,600	36,515,125	12.98%
CRC	444,500	11,977,875	7.50%
DCC	172,300	236,445	5.73%
DELTA	271,800	19,274,750	2.07%
DITTO	42,000	483,390	0.37%
DOHOME	302,900	1,941,610	3.56%
EA	732,100	1,785,626	1.15%
EGCO	60,400	5,717,450	5.68%
EPG	5,800	18,672	0.43%
ERW	230,400	686,718	0.72%
FORTH	5,300	37,380	3.43%
GFPT	44,200	365,575	4.01%
GLOBAL	468,100	3,283,720	2.38%

ข้อมูลในเอกสารฉบับนี้ รวบรวมมาจากแหล่งข้อมูลที่น่าเชื่อถือ อย่างไรก็ตาม บริษัทหลักทรัพย์ คิงส์ฟอร์ด จำกัด (มหาชน) ไม่สามารถที่จะยืนยันหรือรับรองความถูกต้องของข้อมูลเหล่านี้ได้ ไม่ว่าประการใด ๆ บทวิเคราะห์ในเอกสารนี้ จัดทำขึ้นโดยอ้างอิงหลักเกณฑ์ทางวิชาการเกี่ยวกับหลักการวิเคราะห์ และมีได้เป็นการชี้แนะ หรือเสนอแนะให้ซื้อหรือขายหลักทรัพย์ใด ๆ การตัดสินใจซื้อหรือขายหลักทรัพย์ใด ๆ ของผู้อ่าน ไม่ว่าจะเกิดจากการอ่านบทความในเอกสารนี้หรือไม่ก็ตาม ล้วนเป็นผลจากการใช้วิจารณญาณของผู้อ่าน โดยไม่มีส่วนเกี่ยวข้องกับหรือผูกพันใด ๆ กับ บริษัทหลักทรัพย์ คิงส์ฟอร์ด จำกัด (มหาชน) ไม่ว่ากรณีใด

Short Sales



KINGSFORD

มูลค่าการขายชอร์ต ณ วันที่ 18 มีนาคม 2568

หลักทรัพย์	ปริมาณหุ้นที่ขายชอร์ต (หุ้น)	มูลค่าการขายชอร์ต (บาท)	%เทียบมูลค่าซื้อขายตลาดรวม
GPSC	102,900	2,983,800	1.10%
GULF	2,362,500	116,569,275	6.60%
GUNKUL	460,600	763,699	2.65%
HANA	227,000	3,771,730	2.81%
HMPRO	3,187,500	24,251,235	6.30%
ICHI	100	1,230	0.01%
INDIA01	71,083	976,661	59.50%
INTUCH	672,500	53,646,400	6.92%
IRPC	904,500	896,061	3.32%
ITC	120,300	1,940,740	3.49%
IVL	886,100	19,022,370	6.69%
JAPAN10001	101	2,242	0.30%
JAS	2,087,700	3,596,451	14.06%
JMART	283,900	2,683,795	5.86%
JMT	702,700	9,128,390	5.08%
JTS	10,900	329,300	2.83%
KAMART	33,000	281,095	1.90%
KBANK	316,100	49,307,750	1.89%
KCE	243,600	4,593,460	4.39%
KKP	224,100	12,837,550	8.36%
KTB	1,670,600	39,167,470	5.12%
KTC	514,900	24,035,975	12.83%
LANNA	28,600	444,870	3.43%
LH	1,652,000	7,265,978	8.21%
LPN	17,300	36,330	1.31%
M	42,500	840,970	4.52%
MAJOR	16,900	184,210	6.78%
MASTER	200	5,625	0.06%
MBK	2,700	47,790	0.14%
MC	14,300	142,285	1.03%
MEGA	30,400	1,003,675	3.09%
MINT	960,900	26,400,600	11.01%
MOSHI	6,500	261,625	2.90%
MTC	1,606,900	67,713,600	15.83%
NER	178,900	867,950	2.69%
NSL	1,000	30,000	0.15%
ONEE	7,900	20,600	1.11%
OR	1,370,200	14,131,250	6.52%
ORI	49,900	123,634	0.92%
OSP	898,100	13,608,310	11.22%
PLANB	790,700	4,388,790	7.57%
PR9	45,900	958,590	3.43%
PRM	47,600	326,060	0.47%
PSH	89,700	471,700	7.42%
PSL	427,700	2,963,880	5.37%
PTG	84,200	567,135	3.57%
PTT	8,315,000	245,601,900	14.23%
PTTEP	147,300	16,129,550	1.95%
PTTGC	1,069,500	19,352,220	1.92%
QH	2,442,200	3,793,756	18.23%
RATCH	56,000	1,455,750	3.82%
RCL	100,900	2,458,840	2.60%
ROJNA	22,000	125,400	0.98%
RS	229,500	156,683	1.28%
S	19,900	13,930	1.23%

ข้อมูลในเอกสารฉบับนี้ รวบรวมมาจากแหล่งข้อมูลที่น่าเชื่อถือ อย่างไรก็ตาม บริษัทหลักทรัพย์ คิงส์ฟอร์ด จำกัด (มหาชน) ไม่สามารถที่จะยืนยันหรือรับรองความถูกต้องของข้อมูลเหล่านี้ได้ ไม่ว่าประการใด ๆ บทวิเคราะห์ในเอกสารนี้ จัดทำขึ้นโดยอ้างอิงถึงหลักเกณฑ์ทางวิชาการเกี่ยวกับหลักการวิเคราะห์ และมีได้เป็นการชี้แนะ หรือเสนอแนะให้ซื้อหรือขายหลักทรัพย์ใด ๆ การตัดสินใจซื้อหรือขายหลักทรัพย์ใด ๆ ของผู้อ่าน ไม่ว่าจะเกิดจากการอ่านบทความในเอกสารนี้หรือไม่ก็ตาม ล้วนเป็นผลจากการใช้วิจารณญาณของผู้อ่าน โดยไม่มีส่วนเกี่ยวข้องกับหรือผูกพันใด ๆ กับ บริษัทหลักทรัพย์ คิงส์ฟอร์ด จำกัด (มหาชน) ไม่ว่ากรณีใด

Short Sales



KINGSFORD

มูลค่าการขายชอร์ต ณ วันที่ 18 มีนาคม 2568

หลักทรัพย์	ปริมาณหุ้นที่ขายชอร์ต (หุ้น)	มูลค่าการขายชอร์ต (บาท)	%เทียบมูลค่าซื้อขายตลาดรวม
SABINA	3,100	59,830	1.06%
SAK	35,800	144,526	3.05%
SAPPE	63,900	2,304,575	5.09%
SAT	43,800	487,630	6.93%
SAV	16,600	253,370	5.12%
SAWAD	404,800	11,861,975	6.06%
SC	20,700	52,164	1.21%
SCB	193,100	23,963,900	2.21%
SCC	1,270,700	209,878,600	15.18%
SCCC	2,600	412,200	6.17%
SCGP	456,200	7,175,660	1.97%
SGC	97,500	91,893	0.61%
SGP	2,300	15,555	7.18%
SHR	9,300	19,750	0.41%
SINGER	62,100	391,250	1.22%
SIRI	1,027,900	1,673,196	3.90%
SIS	17,800	435,880	2.05%
SISB	213,800	3,823,970	5.39%
SJWD	82,300	580,690	3.06%
SKY	56,500	965,560	1.61%
SNNP	200	2,520	0.01%
SPA	212,800	1,005,894	7.07%
SPALI	229,900	3,914,860	4.29%
SPCG	8,300	63,450	3.71%
SPRC	303,600	1,630,470	3.33%
STA	402,100	6,011,070	6.95%
STGT	154,700	1,105,570	4.07%
SUSCO	15,000	42,300	0.95%
SYNEX	4,400	51,300	1.42%
TAIWANA113	2,700	27,540	44.40%
TAIWANHD13	1,748	45,011	46.74%
TASCO	122,100	1,793,210	7.30%
TCAP	48,200	2,369,075	1.57%
TDEX	40,300	289,461	10.81%
TFG	134,200	593,132	1.67%
THANI	484,400	841,163	4.76%
THCOM	190,000	2,097,560	7.93%
THG	4,600	43,085	0.51%
TIDLOR	49,200	709,400	1.08%
TIPH	15,500	318,450	7.96%
TISCO	139,000	13,931,250	1.61%
TKN	57,700	494,840	2.59%
TLI	850,200	9,968,890	13.78%
TOA	85,200	1,037,760	2.43%
TOP	626,200	16,272,675	3.12%
TPIPL	835,100	841,095	11.18%
TPIPP	229,200	520,530	10.22%
TQM	18,300	257,500	4.22%
TRUE	2,544,300	27,438,300	3.96%
TTA	174,800	806,514	2.50%
TTB	13,351,800	25,730,545	5.43%
TTW	92,800	821,280	6.62%
TU	301,800	3,440,520	5.47%
TVO	42,100	944,430	4.66%
UBE	35,200	19,008	4.60%

ข้อมูลในเอกสารฉบับนี้ รวบรวมมาจากแหล่งข้อมูลที่น่าเชื่อถือ อย่างไรก็ตาม บริษัทหลักทรัพย์ คิงส์ฟอร์ด จำกัด (มหาชน) ไม่สามารถที่จะยืนยันหรือรับรองความถูกต้องของข้อมูลเหล่านี้ได้ ไม่ว่าประการใด ๆ บริษัทฯ ในเอกสารนี้ จัดทำขึ้นโดยอ้างอิงหลักเกณฑ์ทางวิชาการเกี่ยวกับหลักการวิเคราะห์ และมีได้เป็นการชี้แนะ หรือเสนอแนะให้ซื้อหรือขายหลักทรัพย์ใด ๆ การตัดสินใจซื้อหรือขายหลักทรัพย์ใด ๆ ของผู้อ่าน ไม่ว่าจะเกิดจากการอ่านบทความในเอกสารนี้หรือไม่ก็ตาม ล้วนเป็นผลจากการใช้วิจารณญาณของผู้อ่าน โดยไม่มีส่วนเกี่ยวข้องกับหรือผูกพันใด ๆ กับ บริษัทหลักทรัพย์ คิงส์ฟอร์ด จำกัด (มหาชน) ไม่ว่ากรณีใด

Short Sales



KINGSFORD

มูลค่าการขายชอร์ต ณ วันที่ 18 มีนาคม 2568

หลักทรัพย์	ปริมาณหุ้นที่ขายชอร์ต (หุ้น)	มูลค่าการขายชอร์ต (บาท)	%เทียบมูลค่าซื้อขายตลาดรวม
VGI	4,650,700	14,469,260	6.72%
WHA	12,038,500	42,501,144	8.20%
WHAUP	10,100	37,370	0.66%
XO	25,300	407,980	2.22%
XPG	1,130,600	902,887	8.22%

หมายเหตุ - ไม่รวมรายการขายชอร์ตของสมาชิกที่เป็นผู้ร่วมค้ำหน่วยลงทุนหรือผู้ดูแลสภาพคล่องของหน่วยลงทุนของกองทุนรวมอีทีเอฟเพื่อบัญชีบริษัทประเภทเพื่อทำกำไรจากส่วนต่างของราคาหรือเพื่อดูแลสภาพคล่อง แล้วแต่กรณี ข้อมูลการขายชอร์ตที่ยังไม่ได้ซื้อคืน - หลักทรัพย์ที่ไม่ใช่หุ้นสามัญจะใช้จำนวนหลักทรัพย์จดทะเบียนกับ ดลท. แทนจำนวนหุ้นชำระแล้ว

ข้อมูลในเอกสารฉบับนี้ รวบรวมมาจากแหล่งข้อมูลที่น่าเชื่อถือ อย่างไรก็ดี บริษัทหลักทรัพย์ คิงส์ฟอร์ด จำกัด (มหาชน) ไม่สามารถที่จะยืนยันหรือรับรองความถูกต้องของข้อมูลเหล่านี้ได้ ไม่ว่าประการใด ๆ บทวิเคราะห์ในเอกสารนี้ จัดทำขึ้นโดยอ้างอิงหลักเกณฑ์ทางวิชาการเกี่ยวกับหลักการวิเคราะห์ และมีได้เป็นการชี้แนะ หรือเสนอแนะให้ซื้อหรือขายหลักทรัพย์ใด ๆ การตัดสินใจซื้อหรือขายหลักทรัพย์ใด ๆ ของผู้อ่าน ไม่ว่าจะเกิดจากการอ่านบทความในเอกสารนี้หรือไม่ก็ตาม ล้วนเป็นผลจากการใช้วิจารณญาณของผู้อ่าน โดยไม่มีส่วนเกี่ยวข้องหรือพันธะผูกพันใด ๆ กับ บริษัทหลักทรัพย์ คิงส์ฟอร์ด จำกัด (มหาชน) ไม่ว่ากรณีใด

Stock Calendar



KINGSFORD

รายงานการเปลี่ยนแปลงการถือหลักทรัพย์ของผู้บริหาร (แบบ 59-2) ประจำวันที่ 18 มีนาคม 2568

ชื่อผู้บริหาร	ประเภทหลักทรัพย์	วันที่ได้มา / จำนวน	จำนวน	ราคา	วิธีการ ได้มา/ หน่าย	
GGC	นาย ธนากร มนูญผล	หุ้นสามัญ	13/03/2568	5,000,000	-	รับโอน
QLT	นาย มณเฑียร ลัทธิกุลธรรม	หุ้นสามัญ	17/03/2568	25,000	3.00	ซื้อ
QLT	นาย มณเฑียร ลัทธิกุลธรรม	หุ้นสามัญ	17/03/2568	25,000	2.98	ซื้อ
QLT	นาย มณเฑียร ลัทธิกุลธรรม	หุ้นสามัญ	17/03/2568	4,500	2.96	ซื้อ
JR	นาย ชีรนนท์ วิวัฒน์เจษฎาวัฒน์	หุ้นสามัญ	17/03/2568	1,100	1.47	ซื้อ
JR	นาย ชีรนนท์ วิวัฒน์เจษฎาวัฒน์	หุ้นสามัญ	17/03/2568	1,100	1.47	ซื้อ
SUPER	นาย จอมทรัพย์ โฉมฉาย	หุ้นสามัญ	13/03/2568	220,100	0.18	ซื้อ
SUPER	นาย จอมทรัพย์ โฉมฉาย	หุ้นสามัญ	17/03/2568	20,000	0.18	ซื้อ
CRC	นาย ปเนต มหรรฆานุรักษ์	หุ้นสามัญ	14/03/2568	120,000	27.25	ซื้อ
ERW	นางสาว กนกวรรณ ทองศิระรักษ์	หุ้นสามัญ	17/03/2568	100,000	3.07	ซื้อ
ERW	นาย กวิน วงศ์กุลกิจ	หุ้นสามัญ	17/03/2568	50,000	3.06	ซื้อ
ERW	นาย กวิน วงศ์กุลกิจ	หุ้นสามัญ	17/03/2568	50,000	3.08	ซื้อ
ERW	นาย กวิน วงศ์กุลกิจ	หุ้นสามัญ	17/03/2568	100,000	3.10	ซื้อ
TRT	นาย พิเชษฐ ญาณสุนทร	หุ้นสามัญ	17/03/2568	20,000	3.30	ซื้อ
AIMCG	นาย จรัสฤทธิ์ อรรถเวทย์วรวุฒิ	หน่วยทรัสต์	17/03/2568	11,000	2.25	ซื้อ
TPIPL	นาง อรพิน เสี่ยวไพรัตน์	หุ้นสามัญ	17/03/2568	500,000	1.01	ซื้อ
TPIPL	นาย ภากร เสี่ยวไพรัตน์	หุ้นสามัญ	17/03/2568	789,600	1.01	ซื้อ
TMT	นาย สมศักดิ์ โดมกรกุล	หุ้นสามัญ	17/03/2568	200	3.06	ซื้อ
TATG	นาย คาจ ฤทธิชัย	หุ้นสามัญ	12/03/2568	50,000	1.00	ซื้อ
TATG	นาย คาจ ฤทธิชัย	หุ้นสามัญ	17/03/2568	20,000	0.97	ซื้อ
TNR	นาย ก้องภพ ดารารัตนโรจน์	หุ้นสามัญ	18/03/2568	1,000	7.80	ซื้อ
PRTR	นางสาว ริศรา เจริญพานิช	หุ้นสามัญ	17/03/2568	5,000	3.76	ซื้อ
PAF	นาย สมมาตร ขุนเศรษฐ์	หุ้นสามัญ	17/03/2568	30,000	0.71	ซื้อ
MALEE	นาย ราชเทพ นฤหัตถ์	หุ้นสามัญ	26/02/2568	196,700	6.72	ซื้อ
MALEE	นาย ราชเทพ นฤหัตถ์	หุ้นสามัญ	27/02/2568	569,100	6.77	ซื้อ
MALEE	นาย ราชเทพ นฤหัตถ์	หุ้นสามัญ	28/02/2568	373,200	6.61	ซื้อ
MALEE	นาย ราชเทพ นฤหัตถ์	หุ้นสามัญ	03/03/2568	385,100	6.65	ซื้อ
MALEE	นาย ราชเทพ นฤหัตถ์	หุ้นสามัญ	04/03/2568	92,400	6.43	ซื้อ
MAJOR	นาย วิชา พูลวรลักษณ์	หุ้นสามัญ	17/03/2568	200,000	10.75	ซื้อ
JSP	นาย สรสิทธิ์ แดงประเสริฐ	หุ้นสามัญ	14/03/2568	40,000	1.64	ซื้อ
JSP	นาย สิทธิชัย แดงประเสริฐ	หุ้นสามัญ	14/03/2568	50,000	1.61	ซื้อ
LPH	นาย วิรัตน์ วงศ์แสงนาค	หุ้นสามัญ	17/03/2568	24,000	3.90	ซื้อ
(NKT	นางสาว เขียวเรศ ทองลิมา	หุ้นสามัญ	17/03/2568	167,400	4.70	ขาย
PLUS	นาย นิลสุวรรณ สีลาธรรม	หุ้นสามัญ	17/03/2568	60,000	3.93	ซื้อ
SORKON	นาย จริญญา รุจิราโสภา	หุ้นสามัญ	17/03/2568	20,000	4.39	ซื้อ
SKN	นาง กิตติยา นิบลเลอร์	หุ้นสามัญ	17/03/2568	7,200	5.45	ซื้อ
SMART	นาย สุรพล เดิมอริยบุตร	หุ้นสามัญ	17/03/2568	1,000,000	0.65	ซื้อ
ASEFA	นาย เสี่ยงม กล่อมจิตเจริญ	หุ้นสามัญ	17/03/2568	10,000	2.90	ซื้อ
EP	นาย ยุทธ ชินสุภักดิ์กุล	หุ้นสามัญ	17/03/2568	200	1.45	ขาย
STC	นาย สุรสิทธิ์ ชัยตระกูลทอง	หุ้นสามัญ	12/03/2568	17,500	0.51	ซื้อ
STC	นาย สุรสิทธิ์ ชัยตระกูลทอง	หุ้นสามัญ	13/03/2568	16,500	0.51	ซื้อ
STC	นาย สุรสิทธิ์ ชัยตระกูลทอง	หุ้นสามัญ	14/03/2568	39,100	0.50	ซื้อ
ALT	นาง ปรีญาภรณ์ ตั้งเผาศักดิ์	หุ้นสามัญ	14/03/2568	20,800	0.77	ซื้อ

Stock Calendar



KINGSFORD

รายงานการเปลี่ยนแปลงการถือหลักทรัพย์ของผู้บริหาร (แบบ 59-2) ประจำวันที่ 18 มีนาคม 2568

ชื่อผู้บริหาร	ประเภทหลักทรัพย์	วันที่ได้มา / จำนวน	จำนวน	ราคา	วิธีการ ได้มา/ หน่าย	
ALT	นาง ปรีญาภรณ์ ตั้งเผาศักดิ์	หุ้นสามัญ	14/03/2568	10,000	0.78	ซื้อ
ALT	นาง ปรีญาภรณ์ ตั้งเผาศักดิ์	หุ้นสามัญ	14/03/2568	21,000	0.79	ซื้อ
ACC	นาง สุพิน ศิริโชค	หุ้นสามัญ	03/03/2568	10,000,000	0.50	ขาย
ACC	นาง สุพิน ศิริโชค	หุ้นสามัญ	11/03/2568	6,550,000	0.48	ซื้อ
ADVICE	นาย ธีภูธร ธีภูธรนิการชด์	หุ้นสามัญ	04/03/2568	201,500 Revoked by Reporter	5.15	ซื้อ
ADVICE	นาย ธีภูธร ธีภูธรนิการชด์	หุ้นสามัญ	04/03/2568	201,500	5.15	ซื้อ
ADVICE	นาย ธีภูธร ธีภูธรนิการชด์	หุ้นสามัญ	05/03/2568	350,000	5.36	ซื้อ
ADVICE	นาย ธีภูธร ธีภูธรนิการชด์	หุ้นสามัญ	06/03/2568	20,000 Revoked by Reporter	5.30	ซื้อ
ADVICE	นาย ธีภูธร ธีภูธรนิการชด์	หุ้นสามัญ	06/03/2568	20,000	5.30	ซื้อ
ADVICE	นาย ธีภูธร ธีภูธรนิการชด์	หุ้นสามัญ	07/03/2568	1,000,000 Revoked by Reporter	5.35	ซื้อ
ADVICE	นาย ธีภูธร ธีภูธรนิการชด์	หุ้นสามัญ	07/03/2568	1,000,000	5.35	ซื้อ
ADVICE	นาย ธีภูธร ธีภูธรนิการชด์	หุ้นสามัญ	10/03/2568	600,000	5.15	ขาย
ADVICE	นาย ธีภูธร ธีภูธรนิการชด์	หุ้นสามัญ	13/03/2568	2,000,000	-	โอน
ADVICE	นาย ธีภูธร ธีภูธรนิการชด์	หุ้นสามัญ	17/03/2568	909,200	5.18	ซื้อ
ADVICE	นาย ปราการ ทวีสุวรรณ	หุ้นสามัญ	05/03/2568	100,000 Revoked by Reporter	5.30	ซื้อ
ADVICE	นาย ปราการ ทวีสุวรรณ	หุ้นสามัญ	05/03/2568	150,000	5.30	ซื้อ
ADVICE	นาย ปราการ ทวีสุวรรณ	หุ้นสามัญ	06/03/2568	306,000 Revoked by Reporter	5.35	ซื้อ
ADVICE	นาย ปราการ ทวีสุวรรณ	หุ้นสามัญ	06/03/2568	306,000 Revoked by Reporter	5.35	ซื้อ
ADVICE	นาย ปราการ ทวีสุวรรณ	หุ้นสามัญ	06/03/2568	306,000	5.35	ซื้อ
ADVICE	นาย อมร ทาทอง	หุ้นสามัญ	11/03/2568	60,000	5.33	ขาย
ADVICE	นาย อมร ทาทอง	หุ้นสามัญ	13/03/2568	170,000	5.26	ขาย
ADVICE	นาย อมร ทาทอง	หุ้นสามัญ	14/03/2568	100,000	5.33	ขาย
HL	นาย ศุภกร พันธุกานนท์	หุ้นสามัญ	17/03/2568	40,000	6.80	ซื้อ

Stock Calendar



KINGSFORD

แบบรายงานการได้มาหรือจำหน่ายหลักทรัพย์ของกิจการ (แบบ 246-2) ประจำวันที่ 17 มีนาคม 2568

หลักทรัพย์	ชื่อผู้ได้มา/จำหน่าย	วิธีการ	ประเภท หลักทรัพย์ ¹	% ก่อน ได้มา/ จำหน่าย	% ได้มา/ จำหน่าย	% หลัง ได้มา/ จำหน่าย	วันที่ได้มา/ จำหน่าย	% ก่อน ได้มา/ จำหน่าย	% ได้มา/ จำหน่าย	% หลัง ได้มา/ จำหน่าย
HEALTH	นาย เฉลิมพงษ์ มหาวาณิชยวงศ์	ได้มา	หุ้น	0	11.8292	11.8292	14/03/2568	0	11.8292	11.8292
GGC	นาย สำเร็จ มนูญผล	จำหน่าย	หุ้น	15.1869	2.9306	12.2563	13/03/2568	15.1869	2.9306	12.2563
BH	GIC PRIVATE LIMITED	ได้มา	หุ้น	4.9149	0.1216	5.0365	12/03/2568	4.9149	0.1216	5.0365
KC	นาย อภิชัย พันธุมาศ	ได้มา	หุ้น	4.1344	3.0461	7.1806	12/03/2568	4.1344	3.0461	7.1806
TAN	บริษัท สหพัฒนาอินเตอร์โฮลดิ้ง จำกัด (มหาชน)	ได้มา	หุ้น	0	5.2161	5.2161	12/03/2568	0	5.2161	5.2161

Stock Calendar



KINGSFORD

MARCH 2025				
Monday	Tuesday	Wednesday	Thursday	Friday

17	18	19	20	21
XD VNG (0.05 (חרע 0.05)) UAC (0.25 (חרע 0.25)) TVH (0.42 (חרע 0.42)) TQR (0.216 (חרע 0.216)) TMILL (0.05 (חרע 0.05)) SSTRT (0.20 (חרע 0.20)) SIRI (0.08 (חרע 0.08)) SFT (0.0341 (חרע 0.0341)) RATCH (0.80 (חרע 0.80)) FTI (0.04 (חרע 0.04)) CPN (2.10 (חרע 2.10)) BIG (0.015 (חרע 0.015)) Shares XBIO 45,883 Shares	XD PYLON (0.04 (חרע 0.04)) PDG (0.15 (חרע 0.15)) MNRF (0.037 (חרע 0.037)) MNIT2 (0.095 (חרע 0.095)) MNIT (0.03 (חרע 0.03)) M-STOR (0.11 (חרע 0.11)) KCAR (0.11 (חרע 0.11)) ITTHI (0.10 (חרע 0.10)) HPF (0.133 (חרע 0.133)) CMR (0.05 (חרע 0.05))	XD WARRIX (0.2206 (חרע 0.2206)) TSTE (0.06 (חרע 0.06)) TKN (0.207 (חרע 0.207)) TEGH (0.21 (חרע 0.21)) TAIWANHD13 PRG (0.38 (חרע 0.38)) PATO (0.60 (חרע 0.60)) NTV (1.37 (חרע 1.37)) MBK (0.50 (חרע 0.50)) CCET (0.13 (חרע 0.13)) BH-P (3.00 (חרע 3.00)) BH (3.00 (חרע 3.00)) BC (0.052 (חרע 0.052)) ADD (0.09 (חרע 0.09))	XD TTA (0.22 (חרע 0.22)) PANEL (0.02 (חרע 0.02)) NC (50 : 1 (חרע 50 : 1)) NC (0.01 (חרע 0.01)) AVGO80X AMC (0.10 (חרע 0.10)) Shares IIG 1,601,025 Shares NVD 298,726,003 Shares COMAN 20,007,662 Shares	XD SNPS (0.13 (חרע 0.13))

24	25	26	27	28
XD KCE (0.60 (חרע 0.60))	XD SYNTEC (0.06 (חרע 0.06)) INETREIT (0.0666 (חרע 0.0666))	XD LEE (0.12 (חרע 0.12))	XD Q-CON (0.65 (חרע 0.65))	XD TOYOTA80 SONY80 SMFG19 NOVOB80 NINTENDO19 MUF19 MITSU19 HONDA19

31				
XD SONIC (0.0575 (חרע 0.0575)) SCGD (0.10 (חרע 0.10))				

APRIL 2025				
Monday	Tuesday	Wednesday	Thursday	Friday

	1	2	3	4
	XD SCGP (0.30 (חרע 0.30))	XD SCC (2.50 (חרע 2.50))		XD TCOAT (0.50 (חרע 0.50)) SMPC (0.27 (חרע 0.27))

Stock Calendar



KINGSFORD

7	8	9	10	11
	XD DCC (0.02 บาท) CPAXT (0.53 บาท) ATP30 (0.03 บาท)	XD GPI (0.07 บาท)	XD KWC (12.50 บาท) GC (0.20 บาท) BLC (0.09 บาท)	XD TPLAS (0.04 บาท) TCAP-P (2.05 บาท) TCAP (2.05 บาท) S11 (0.10 บาท) BPP (0.30 บาท) BANPU (0.12 บาท) AUCT (0.32 บาท)

		16	17	18
วันหยุด	วันหยุด	XD STP (0.40 บาท) SMIT (0.14 บาท) SCB (8.44 บาท) QTC (0.25 บาท) KTB-P (1.6995 บาท) KTB (1.545 บาท)	XD YUASA (0.6088 บาท) UKEM (0.01 บาท) TOG (0.25 บาท) TIPCO (0.18 บาท) PSL (0.10 บาท) MAJOR (0.20 บาท) KTC (1.32 บาท) KBANK (8.00 บาท) IT (0.19 บาท)	XD STGT (0.50 บาท) STA (1.00 บาท) MCS (0.50 บาท) BUI (2.80 บาท) AIT (0.40 บาท)

XD - Excluding Dividend	XD(ST) - Excluding Stock Dividend	XM - Exclude meetings	XN - Ex-Capital Return	XI - Excluding Interest
XP - Excluding Principal	XR - Excluding Right	XW - Excluding Warrant	XS - Excluding Short-term Warrant	XA - Excluding All
XE - Excluding Exercise	*ND - No Dividend Payment	PD - Payment Date	XT - Excluding TSR ; @ - price per share / price per unit /	
XD - Excluding Dividend	XD(ST) - Excluding Stock Dividend	XM - Exclude meetings	XN - Ex-Capital Return	XI - Excluding Interest
XP - Excluding Principal	XR - Excluding Right	XW - Excluding Warrant	XS - Excluding Short-term Warrant	XA - Excluding All
XE - Excluding Exercise	*ND - No Dividend Payment	PD - Payment Date	XT - Excluding TSR ; @ - price per share / price per unit /	

Most Active Values (Btmn)



NVDR Update

วันที่ 19 มีนาคม 2568

Most Active Values (Btmn)

Top 20 Net Buying Value (B m)						Top 20 Net Selling Value (B m)					Month to Date				Year to Date				
ม.ค.-68						ม.ค.-68					มีนาคม 2568				02 ม.ค.-18 มี.ค.2568				
18	17	14	13	12		18	17	14	13	12	Net Buy		Net Sell		Net Buy		Net Sell		
BBL	468.6	468.6	-80.3	97.2	-72.9	PTT	-195.2	-195.2	31.8	-28.3	72.9	BCP	4,407.30	KBANK	(2,196.97)	ADVANC	8,388.4	DELTA	-2,961.1
ADVANC	310.6	310.6	15.0	70.4	219.4	PTTGC	-165.6	-165.6	-31.1	-75.5	-210.7	AOT	1,967.53	BDMS	(1,665.43)	CPALL	7,972.9	BDMS	-2,630.4
TISCO	232.5	232.5	-213.3	-336.8	57.2	SCC	-93.9	-93.9	33.0	-106.6	-191.8	PTTEP	1,589.85	SCB	(1,079.95)	KTB	5,625.0	PTT	-1,706.2
SCB	219.1	219.1	-229.2	-539.1	-212.0	BH	-67.7	-67.7	25.4	65.3	-84.6	ADVANC	1,256.83	SCC	(823.26)	BCP	3,076.0	BH	-1,255.3
KBANK	199.8	199.8	66.2	241.5	-317.8	INTUCH	-65.0	-65.0	-77.6	-82.6	-19.3	GULF	720.99	KTB	(793.94)	AOT	2,923.5	INTUCH	-1,229.8
PTTEP	180.6	180.6	-13.2	171.2	9.3	CPN	-48.3	-48.3	-0.5	-11.6	-118.8	BBL	690.31	IVL	(707.04)	MINT	2,500.6	MTC	-747.1
DELTA	153.9	153.9	-63.3	-15.6	-218.4	BJC	-35.7	-35.7	33.1	-9.1	-23.9	TISCO	460.07	BH	(700.34)	SCB	2,076.4	BTS	-719.9
HMPRO	58.9	58.9	-82.0	-137.2	-75.9	EGCO	-32.2	-32.2	-29.8	-21.5	-19.9	CPF	418.49	PTTGC	(697.83)	PTTGC	1,800.1	CPN	-674.3
KTB	57.1	57.1	-1.2	-0.3	-254.6	IVL	-30.8	-30.8	35.9	-23.6	-76.7	VGI	402.86	CPN	(578.94)	TOP	1,539.1	ITC	-612.9
AMATA	41.9	41.9	1.5	3.1	-41.8	BANPU	-29.9	-29.9	33.8	-11.3	-14.2	GLOBAL	282.67	PTT	(572.36)	GULF	1,507.7	TASCO	-574.4
CPF	38.8	38.8	-44.9	78.1	-55.8	HANA	-28.0	-28.0	65.0	-10.4	-6.6	TFG	211.77	CPALL	(420.77)	TTB	1,041.1	IVL	-557.6
CCET	37.4	37.4	-142.9	-4.1	43.5	BTS	-25.2	-25.2	36.5	1.2	-84.8	HANA	193.34	BTS	(347.62)	VGI	943.1	BEM	-534.3
AOT	33.1	33.1	5.9	-10.8	25.2	KCE	-20.0	-20.0	4.7	-21.6	-41.1	CPAXT	141.57	TTB	(341.75)	CBG	846.0	AAV	-432.1
TCAP	17.8	17.8	80.9	-7.6	0.7	SPALI	-18.3	-18.3	5.2	-46.5	-9.2	SAWAD	118.23	GPSC	(287.07)	TISCO	800.5	TIDLOR	-422.7
CPALL	15.9	15.9	100.9	-93.4	-201.5	MINT	-17.5	-17.5	26.4	11.5	9.2	AMATA	100.44	WHA	(270.17)	PTTEP	746.4	TU	-334.0
TOP	10.4	10.4	5.3	4.3	-92.6	GLOBAL	-15.4	-15.4	-45.7	8.3	-17.2	AURA	94.77	MTC	(253.31)	SCGP	681.9	EA	-326.3
BCP	7.6	7.6	-2.3	-4.5	-16.3	CENTEL	-14.8	-14.8	-8.6	-9.1	-11.4	PLANB	91.68	OR	(226.74)	BGRIM	677.1	SCC	-323.7
MBK	7.5	7.5	3.0	4.5	-3.1	AAV	-13.2	-13.2	-6.5	-8.7	-32.6	TOA	91.30	KTC	(202.33)	AMATA	664.1	BANPU	-315.0
TVO	5.7	5.7	2.1	-3.0	-1.8	LH	-8.1	-8.1	0.4	3.9	-42.9	BGRIM	82.23	TIDLOR	(191.63)	KBANK	652.4	OSP	-216.5
QH	5.6	5.6	4.8	8.1	-5.2	TTA	-7.3	-7.3	2.7	-4.3	-4.6	KCE	81.09	KKP	(189.25)	GLOBAL	646.6	SIRI	-167.1

Total Volume Shares							NVDR Shrs.					
	Buy	Sell	Total	Net	Turn.	%	19-Mar-25	paidup	19-Mar-25	paidup	Paid up Capital (Last)	
1	24CS	-	900	900	-900	0.08	1,654,224	0.34	#N/A	#N/A	485,000,000	
2	AS	7,100	-	7,100	7,100	8.45	459,464	0.24	#N/A	#N/A	193,993,128	
3	AAI	125,800	299,600	425,400	-173,800	17.80	44,882	0.09	#N/A	#N/A	48,498,251	
4	AAV	4,349,700	11,968,900	16,318,600	-7,619,200	24.50	5,963,503	1.08	3,092,210	0.69	549,995,954	
5	ABM	1,700	1,700	3,400	0	7.36	3,356	0.00	62,400	0.01	980,000,000	
6	ACE	10,000	20,300	30,300	-10,300	1.54	1,192,032	0.10	800,664	0.07	1,209,384,734	
7	ACG	-	1,700	1,700	-1,700	8.67	7,495,508	2.08	#N/A	#N/A	360,996,274	
8	ADB	30,100	10,000	40,100	20,100	31.09	130,223,147	6.13	#N/A	#N/A	2,125,000,000	
9	ADD	1,300	-	1,300	1,300	0.84	1,229,922,837	9.57	353,926,265	7.30	12,849,999,997	
10	ADVANC	3,214,900	1,441,000	4,655,900	1,773,900	36.53	2,923,918	0.42	3,268,124	1.09	692,120,445	
11	ADVICE	28,800	815,700	844,500	-786,900	19.88	2,323,745	0.57	1,223,467	0.39	406,411,160	
12	AE	59,400	1,300	60,700	58,100	0.83	9,934,638	0.53	4,306,304	0.32	1,880,333,993	
13	AEONTS	98,100	64,000	162,100	34,100	25.42	928,693	0.21	#N/A	#N/A	447,680,170	
14	AF	-	21,500	21,500	-21,500	4.36	154,815,615	1.52	38,450,400	0.38	10,175,999,960	
15	AFC	-	1	1	-1	0.01	916,307	0.15	211,225	0.04	600,000,000	
16	AGE	500	-	500	500	0.10	75,385,504	10.38	31,173,421	5.20	725,999,923	
17	AH	14,700	5,800	20,500	8,900	6.39	1,678,815	1.05	#N/A	#N/A	160,000,000	
18	AI	2,300	8,400	10,700	-6,100	9.66	211,971,765	7.13	241,595,912	8.13	2,974,209,736	
19	AIE	41,300	183,100	224,400	-141,800	0.76	15,716,300	2.53	#N/A	#N/A	620,000,000	
20	AIT	430,100	744,700	1,174,800	-314,600	16.09	108,758,680	2.11	#N/A	#N/A	5,143,071,814	

Source : SET.OR.TH

ข้อมูลในเอกสารฉบับนี้ รวบรวมมาจากแหล่งข้อมูลที่น่าเชื่อถือ อย่างไรก็ตาม บริษัทหลักทรัพย์ คิงส์ฟอร์ด จำกัด (มหาชน) ไม่สามารถที่จะยืนยันหรือรับรองความถูกต้องของข้อมูลเหล่านี้ได้ ไม่ว่าประการใด ๆ บทวิเคราะห์ในเอกสารนี้ จัดทำขึ้นโดยอ้างอิงถึงข้อมูลทางวิชาการที่เกี่ยวกับหลักทรัพย์วิเคราะห์ และมิได้เป็นการชี้แนะหรือเสนอแนะให้ซื้อหรือขายหลักทรัพย์ใด ๆ การตัดสินใจซื้อหรือขายหลักทรัพย์ใด ๆ ของผู้ลงทุน ไม่ว่าจะเกิดจากการอ่านบทความในเอกสารนี้หรือไม่ก็ตาม ล้วนเป็นผลจากการใช้วิจารณญาณของผู้ลงทุน โดยไม่มีส่วนเกี่ยวข้องกับบริษัทคิงส์ฟอร์ด จำกัด (มหาชน) ไม่มีการเปิด

Disclaimer



KINGSFORD

คำแนะนำการลงทุน และความหมายของคำแนะนำการลงทุน

Stock Rating หมายถึงการให้คำแนะนำการลงทุนของบริษัท แบ่งเป็น 3 ระดับ

Buy หมายถึง ราคาพื้นฐานสูงกว่าราคาตลาด 15% หรือมากกว่า

Hold หมายถึงราคาพื้นฐานสูงกว่าราคาตลาดไม่เกิน 15% หรือต่ำกว่าราคาตลาดไม่เกิน 15 %

Sell หมายถึง ราคาพื้นฐานต่ำกว่าราคาตลาด 15% หรือมากกว่า

เอกสารฉบับนี้จัดทำขึ้นโดยบริษัทหลักทรัพย์คิงส์ฟอร์ด จำกัด (มหาชน) ข้อมูลที่ปรากฏในเอกสารฉบับนี้จัดทำโดยอาศัยข้อมูลที่จัดทำมาจากแหล่งที่เชื่อหรือควรเชื่อว่ามี ความน่าเชื่อถือ และ/หรือถูกต้อง อย่างไรก็ตามบริษัทไม่ยืนยัน และไม่รับรองถึงความครบถ้วนสมบูรณ์หรือถูกต้องของข้อมูลดังกล่าว และไม่ได้ประกันราคาหรือผลตอบแทน ของหลักทรัพย์ที่ปรากฏข้างต้น แม้ว่าข้อมูลดังกล่าวจะปรากฏข้อความที่อาจเป็นหรืออาจตีความว่าเป็นเช่นนั้นได้ บริษัทจึงไม่รับผิดชอบต่อการนำเอาข้อมูล ข้อความ ความเห็น และหรือบทสรุปที่ปรากฏในเอกสารฉบับนี้ไปใช้ไม่ว่ากรณีใดๆ ข้อมูลและความเห็นที่ปรากฏอยู่ในเอกสารฉบับนี้ได้ประสงค์จะชี้ชวน เสนอแนะ หรือจูงใจให้ลงทุน ใน หรือ ซื้อหรือขายหลักทรัพย์ที่ปรากฏในเอกสารฉบับนี้และข้อมูลมีการแก้ไขเพิ่มเติมเปลี่ยนแปลงโดยมีต้องแจ้งให้ทราบล่วงหน้า ผู้ลงทุนควรใช้ดุลยพินิจอย่างรอบคอบใน การลงทุนในหรือซื้อหรือขายหลักทรัพย์ บริษัทสงวนลิขสิทธิ์ในข้อมูลที่ปรากฏในเอกสารนี้ ห้ามมิให้ผู้ใดใช้ประโยชน์ ทำซ้ำ ดัดแปลง นำออกแสดง ทำให้ปรากฏหรือเผยแพร่ ต่อสาธารณชน ไม่ว่าด้วยประการใดๆ ซึ่งข้อมูลในเอกสารนี้ไม่ว่าทั้งหมดหรือบางส่วน เว้นแต่ได้รับอนุญาตเป็นหนังสือจากบริษัทเป็นการล่วงหน้า การกล่าว คิด หรืออ้างอิง ข้อมูลบางส่วนตามสมควรในเอกสารนี้ ไม่ว่าในบทความ บทวิเคราะห์ บทวิจัย หรือในเอกสาร หรือการสื่อสารอื่นใดจะต้องกระทำโดยถูกต้อง และไม่เป็นการก่อให้เกิดการ เข้าใจผิดหรือความเสียหายแก่บริษัท ต้องรับรู้ถึงความเป็นเจ้าของลิขสิทธิ์ในข้อมูลบริษัท และต้องอ้างอิงถึงเอกสารฉบับนี้ และวันที่ในเอกสารฉบับนี้ของบริษัทโดยชัดเจน การลงทุนในหรือซื้อหรือขายหลักทรัพย์ย่อมมีความเสี่ยง ท่านควรทำความเข้าใจอย่างถ่องแท้ต่อลักษณะของหลักทรัพย์แต่ละประเภทและควรศึกษาข้อมูลของบริษัทที่ออก หลักทรัพย์และข้อมูลอื่นใดที่เกี่ยวข้องก่อนการตัดสินใจลงทุนในหรือซื้อหรือขายหลักทรัพย์

ข้อมูลในเอกสารฉบับนี้ รวบรวมมาจากแหล่งข้อมูลที่นำเชื่อถือ อย่างไรก็ดี บริษัทหลักทรัพย์ คิงส์ฟอร์ด จำกัด(มหาชน)ไม่สามารถที่จะยืนยันหรือรับรองความถูกต้องของข้อมูลเหล่านี้ได้ ไม่ว่าประการใดๆ บทวิเคราะห์ในเอกสารนี้ จัดทำขึ้นโดยอ้างอิง หลักเกณฑ์ทางวิชาการเกี่ยวกับหลักการวิเคราะห์ และมีได้เป็นการชี้แนะ หรือเสนอแนะให้ซื้อหรือขายหลักทรัพย์ใดๆ การตัดสินใจซื้อหรือขายหลักทรัพย์ใดๆ ของผู้อ่าน ไม่ว่าจะเกิดจากการอ่านบทความในเอกสารนี้หรือไม่ก็ตาม ล้วนเป็นผลจากการใช้ วิจารณญาณของผู้อ่าน โดยไม่มีส่วนเกี่ยวข้องกับอะไรรูปแบบใดๆ กับ บริษัทหลักทรัพย์ คิงส์ฟอร์ด จำกัด(มหาชน) ไม่ว่ากรณีใด

Disclaimer



KINGSFORD

Thai Institute of Directors Association (IOD) – Corporate Governance Report Rating 2024 (CG Score) ข้อมูล 28 ตุลาคม 2567



AAV	B	CBG	DITTO	GULF	KBANK	MFEC	PCSGH	RPC	SEAOIL	SSF	THIP	TRV	WINMED
ABM	BAFS	CENDEL	DMT	GUNKUL	KCC	MINT	PDJ	RPH	SELIC	SSP	THRE	TSC	WINNER
ACE	BAM	CFRESH	DOHOME	HANA	KCE	MODERN	PEER	RS	SENA	SSSC	THREL	TSTE	ZEN
ACG	BANPU	CHASE	DRT	HARN	KCG	MONO	PG	RT	SENX	STA	TIPH	TSTH	
ADVANC	BAY	CHEWA	DUSIT	HENG	KEX	MOONG	PHOL	RWI	SGC	STEC	TISCO	TTA	
AE	BBGI	CHOW	EASTW	HMPRO	KKP	MOSHI	PIMO	S	SGF	STGT	TK	TTB	
AF	BBL	CIMBT	ECF	HPT	KSL	MSC	PLANB	S&J	SGP	STI	TKS	TTCL	
AGE	BCH	CIVIL	ECL	HTC	KTB	MST	PLAT	SA	SHR	SUC	TKT	TTW	
AH	BCP	CK	EGCO	ICC	KTC	MTC	PLUS	SAAM	SICT	SUN	TLI	TU	
AIT	BCPG	CKP	EPG	ICHI	KTMS	MTI	PM	SABINA	SIRI	SUTHA	TM	TVDH	
AJ	BDMS	CNT	ERW	III	KUMWEL	MVP	PORT	SAK	SIS	SVI	TMILL	TVO	
AKP	BEC	COLOR	ETC	ILINK	LALIN	NCH	PPP	SAMART	SITHAI	SYMC	TMT	TVT	
AKR	BEM	COM7	ETE	ILM	LANNA	NER	PPS	SAMTEL	SJWD	SYNEX	TNDT	TWPC	
ALLA	BEYOND	CPALL	FLOYD	IND	LH	NKI	PR9	SAT	SKE	SYNTEC	TNITY	UAC	
ALT	BGC	CPAXT	FN	INET	LHFG	NOBLE	PRG	SAV	SKR	TASCO	TNL	UBE	
AMA	BGRIM	CPF	FPI	INSET	LIT	NRF	PRIME	SAWAD	SM	TBN	TOA	UBIS	
AMARIN	BJC	CPL	FPT	INTUCH	LOXLEY	NSL	PRM	SC	SMPC	TCAP	TOG	UKEM	
AMATA	BKIH	CPN	FVC	IP	LPN	NTSC	PRTR	SCAP	SNC	TCMC	TOP	UPF	
AMATAV	BLA	CPW	GABLE	IRC	LRH	NVD	PSH	SCB	SNNP	TEAMG	TPAC	UPOIC	
ANAN	BPP	CRC	GC	IRPC	LST	NWR	PSL	SCC	SNP	TEGH	TPBI	UV	
AOT	BR	CRD	GCAP	IT	M	NYT	PTT	SCCC	SO	TFG	TPIL	VARO	
AP	BRI	CREDIT	GFC	ITC	MAJOR	OCC	PTTEP	SCG	SONIC	TFMAMA	TPIPP	VGI	
ASIMAR	BRR	CSC	GFPT	ITEL	MALEE	OR	PTTGC	SCGD	SPALI	TGE	TPS	VIH	
ASK	BSRC	CV	GGC	ITTHI	MBK	ORI	Q-CON	SCGP	SPC	TGH	TQM	WACOAL	
ASP	BTG	DCC	GLAND	IVL	MC	OSP	QH	SOM	SPI	THANA	TQR	WGE	
ASW	BTS	DDD	GLOBAL	JAS	M-CHAI	PAP	QTC	SCN	SPRC	THANI	TRP	WHA	
AURA	BTW	DELTA	GPSC	JTS	MCOT	PB	RATCH	SDC	SR	THCOM	TRUBB	WHAUP	
AWC	BWG	DEMCO	GRAMMY	K	MFC	PCC	RBF	SEAFCO	SSC	THG*	TRUE	WICE	



2S	ARIP	BES	CM	FSMART	JCK	MATCH	ONEE	PSP	SECURE	SUPER	TITLE	TRT	WARRIX
AAI	ARROW	BH	COCOCO	FSX	JDF	MBAX	PATO	PSTC	SFLEX	SUSCO	TKN	TURTLE	WIN
ADB	ASIAN	BIZ	COMAN	FTI	JMART	MEGA	PDG	PT	SFT	SVOA	TMD	TVH	WP
AEONTS	ATP30	BOL	CPI	GEL	KGI	METCO	PJW	PTECH	SINO	SVT	TNR	UBA	
AHC	AUCT	BSBM	CSS	GIFT	KJL	MICRO	POLY	PYLON	SMT	TACC	TPA	UP	
AIRA	AYUD	BTC	DTCENT	GPI	KTIS	NC	PQS	QLT	SPQG	TAE	TPCH	UREKA	
APCO	BA	CH	EVER	HUMAN	KUN	NCAP	PREB	RABBIT	SPVI	TCC	TPCS	VCOM	
APCS	BBIK	CI	FE	IFS	L&E	NCL	PROUD	RCL	STANLY	TEKA	TPLAS	VIBHA	
APURE	BC	CIG	FORTH	INSURE	LHK	NDR	PSG	SAPPE	STPI	TFM	TPOLY	VRANDA	



A5	ASN	CHARAN	DOD	FNS	J	KIAT	MITSI	PHG	ROCTEC	SISB	STOWER	TNP	XO
ADD	BIG	CHAYO	DPAINT	GBX	JCKH	KISS	MK	PIN	SABUY	SKN	STP	TOPP	XPG
AIE	BIOTEC	CHIC	DV8	GENCO	JMT	KK	NAM	PRAPAT	SALEE	SKY	SVR	TRU	YUASA
ALLUCON	BIS	CHOTI	EASON	GTB	JPARK	KWC	NOVA	PRI	SAMCO	SMD	SWC	UEC	ZAA
AMC	BJCHI	CITY	EE	GYT	JR	LDC	NTV	PRIN	SANKO	SMIT	TAKUNI	UOBKH	
AMR	BLC	CMC	EFORL	ICN	JSP	LEO	NV	PROEN	SCI	SORKON	TC	VL	
ARIN	BVG	CPANEL	EKH	IIG	JUBILE	MCA	OGC	PROS	SE	SPG	TFI	WAVE	
ASEFA	CEN	CSP	ESTAR	IMH	KBS	META	PACO	PTC	SE-ED	SST	TMC	WFX	
ASIA	CGH	DEXON	ETL	IRCP	KCAR	MGC	PANEL	READY	SINGER	STC	TMI	WIK	

ข้อมูลในเอกสารฉบับนี้ รวบรวมมาจากแหล่งข้อมูลที่น่าเชื่อถือ อย่างไรก็ดี บริษัทหลักทรัพย์ คิงส์ฟอร์ด จำกัด(มหาชน)ไม่สามารถที่จะยืนยันหรือรับรองความถูกต้องของข้อมูลเหล่านี้ได้ ไม่ว่าประการใดๆ บทวิเคราะห์ในเอกสารนี้ จัดทำขึ้นโดยอ้างอิงหลักเกณฑ์ทางวิชาการเกี่ยวกับหลักการวิเคราะห์ และมีได้เป็นการชี้แนะ หรือเสนอแนะให้ซื้อหรือขายหลักทรัพย์ใดๆ การตัดสินใจซื้อหรือขายหลักทรัพย์ใดๆ ของผู้อ่าน ไม่ว่าจะเกิดจากการอ่านบทความในเอกสารนี้หรือไม่ก็ตาม ล้วนเป็นผลจากการใช้วิจารณญาณของผู้อ่าน โดยไม่มีส่วนเกี่ยวข้องกับหรือผูกพันใดๆ กับ บริษัทหลักทรัพย์ คิงส์ฟอร์ด จำกัด(มหาชน) ไม่มีการฉ้อโกง

Disclaimer



KINGSFORD

Thai Institute of Directors Association (IOD) – Corporate Governance Report Rating 2024 (CG Score) ข้อมูล 28 ตุลาคม 2567

ช่วงคะแนน	สัญลักษณ์	ความหมาย	Description
มากกว่า 90		ดีเลิศ	Excellent
80 - 89		ดีมาก	Very Good
70 - 79		ดี	Good
60 - 69		ดีพอใช้	Satisfactory
50 - 59		ผ่าน	Pass
ต่ำกว่า 50	No logo give	N/A	N/A

การเปิดเผยผลการสำรวจของสมาคมส่งเสริมสถาบันกรรมการบริษัทไทย (IOD) ในเรื่องการกำกับดูแลกิจการ (Corporate Governance) นี้เป็นการดำเนินการตามนโยบายของสำนักงานคณะกรรมการกำกับหลักทรัพย์และตลาดหลักทรัพย์ โดยการสำรวจของ IOD เป็นการสำรวจและประเมินจากข้อมูลของบริษัทจดทะเบียนในตลาดหลักทรัพย์แห่งประเทศไทยและตลาดหลักทรัพย์เอ็มเอไอ ที่มีการเปิดเผยต่อสาธารณะและเป็นข้อมูลที่ผู้ลงทุนทั่วไปสามารถเข้าถึงได้ ดังนั้นผลสำรวจดังกล่าวจึงเป็นการนำเสนอในมุมมองของบุคคลภายนอกโดยไม่ได้เป็นการประเมินการปฏิบัติและไม่ได้มีการใช้ข้อมูลภายในในการประเมิน อนึ่ง ผลการสำรวจดังกล่าว เป็นผลการสำรวจ ณ วันที่ปรากฏในรายงานการกำกับดูแลและกิจการบริษัทจดทะเบียนไทยเท่านั้น ดังนั้นผลการสำรวจจึงอาจเปลี่ยนแปลงได้ภายหลังจากดังกล่าว ทั้งนี้บริษัทหลักทรัพย์ คิงส์ฟอร์ด จำกัด (มหาชน) มิได้ยืนยันหรือรับรองถึงความถูกต้องของผลการสำรวจดังกล่าวแต่อย่างใด

ข้อมูลในเอกสารฉบับนี้ รวบรวมมาจากแหล่งข้อมูลที่เชื่อถือได้ อย่างไรก็ดี บริษัทหลักทรัพย์ คิงส์ฟอร์ด จำกัด(มหาชน)ไม่สามารถที่จะยืนยันหรือรับรองความถูกต้องของข้อมูลเหล่านี้ได้ ไม่ว่าประการใดๆ บทวิเคราะห์ในเอกสารนี้ จัดทำขึ้นโดยอ้างอิงหลักเกณฑ์ทางวิชาการเกี่ยวกับหลักการวิเคราะห์ และมีได้เป็นการชี้แนะ หรือเสนอแนะให้ซื้อหรือขายหลักทรัพย์ใดๆ การตัดสินใจซื้อหรือขายหลักทรัพย์ใดๆ ของผู้อ่าน ไม่ว่าจะเกิดจากการอ่านบทความในเอกสารนี้หรือไม่ก็ตาม ล้วนเป็นผลจากการใช้วิจารณญาณของผู้อ่าน โดยไม่มีส่วนเกี่ยวข้องกับอะยู่กัพันใด ๆ กับ บริษัทหลักทรัพย์ คิงส์ฟอร์ด จำกัด(มหาชน) ไม่ว่ากรณีใด

Disclaimer



KINGSFORD

Anti-Corruption Progress Indicator 2024 (<https://www.thai-cac.com/who-we-are/our-members> .6 มกราคม 2568)

บริษัทจดทะเบียนที่ได้ประกาศเจตนารมณ์เข้าร่วม CAC

ACE	ANI	BLAND	DITTO	GREEN	IP	LIT	NEX	PRIME	S	SHR	SKE	SUPER	TPP	VNG
ALT	APCO	BPS	ECL	HL	JDF	MEDEZE	NTSC	PROEN	SAWAD	SINGER	SNNP	TBN	TQM	WELL
AMARIN	ASAP	CHASE	EVER	HUMAN	KJL	MJD	PLE	PROUD	SCAP	SINO	SOLAR	TMI	UOBKH	WIN
AMC	B52	CHG	FLOYD	IHL	LDC	MOSHI	PRI	PTC	SFT	SJWD	SONIC	TPAC	UREKA	XPG

บริษัทจดทะเบียนที่ได้ได้รับการรับรอง CAC

2S	BAM	CGH	DRT	GUNKUL	KASET	MENA	PDG	PTECH	SCG	SPRC	THIP	TSI	YUASA
AAI	BANPU	CHEWA	DUSIT	HANA	KBANK	META	PDJ	PTG	SCGD	SRICHA	THRE	TSTE	ZEN
ADB	BAY	CHOTI	EA	HARN	KCAR	MFC	PG	PTT	SCGP	SSF	THREL	TSTH	ZIGA
ADVANC	BBGI	CHOW	EASTW	HEMP	KCC	MFEC	PHOL	PTTEP	SCM	SSP	TIDLOR	TTB	
AE	BBL	CI	ECF	HENG	KCE	MINT	PIMO	PTTGC	SCN	SSSC	TIPCO	TTCL	
AF	BCH	CIG	EGCO	HMPRO	KGEN	MODERN	PK	PYLON	SEAOIL	SST	TIPH	TU	
AH	BCP	CIMBT	EP	HTC	KGI	MONO	PL	Q-CON	SE-ED	STA	TISCO	TURTLE	
AI	BCPG	CM	EPG	ICC	KKP	MOONG	PLANB	QH	SELIC	STGT	TKN	TVDH	
AIE	BE8	CMC	ERW	ICHI	KSL	MSC	PLANET	QLT	SENA	STOWER	TKS	TVO	
AIRA	BEC	COM7	ETC	ICN	KTB	MTC	PLAT	QTC	SENX	SUSCO	TKT	TWPC	
AJ	BEYOND	CPALL	ETE	IFS	KTC	MTI	PLUS	RABBIT	SFLEX	SVI	TMD	UBE	
AKP	BGC	CPAXT	FNS	III	L&E	NATION	PM	RATCH	SGC	SVOA	TMILL	UBIS	
AMA	BGRIM	CPF	FPI	ILINK	LANNA	NCAP	PPP	RBF	SGP	SVT	TMT	UEC	
AMANAH	BLA	CPI	FPT	ILM	LH	NEP	PPPM	RML	SIRI	SYMC	TNITY	UKEM	
AMATA	BPP	CPL	FSMART	INET	LHFG	NER	PPS	RS	SIS	SYNTEC	TNL	UPF	
AMATAV	BRI	CPN	FSX	INOX	LHK	NKI	PQS	RWI	SITHAI	TAE	TNP	UV	
AP	BROOK	CPW	FTE	INSURE	LPN	NOBLE	PR9	S&J	SKR	TAKUNI	TNR	VCOM	
APCS	BRR	CRC	GBX	INTUCH	LRH	NRF	PREB	SA	SM	TASCO	TOG	VGI	
AS	BSBM	CSC	GC	IRPC	M	OCC	PRG	SAAM	SMIT	TCAP	TOP	VIBHA	
ASIAN	BTG	CV	GCAP	ITC	MAJOR	OGC	PRINC	SABINA	SMPC	TEGH	TOPP	VIH	
ASK	BTS	DCC	GEL	ITEL	MALEE	OR	PRM	SAK	SNC	TFG	TPA	WACOAL	
ASP	BWG	DELTA	GFPT	IVL	MATCH	ORI	PROS	SAPPE	SNP	TFI	TPCS	WHA	
ASW	CAZ	DEMCO	GGC	JAS	MBAX	OSP	PRTR	SAT	SORKON	TFMAMA	TPLAS	WHAUP	
AWC	CBG	DEXON	GLOBAL	JMART	MBK	PAP	PSH	SC	SPACK	TGE	TRT	WICE	
AYUD	CEN	DIMET	GPI	JR	MC	PATO	PSL	SCB	SPALI	TGH	TRU	WIIK	
B	CENDEL	DMT	GPSC	JTS	MCOT	PB	PSTC	SCC	SPC	THANI	TRUE	WPH	
BAFS	CFRESH	DOHOME	GULF	K	MEGA	PCSGH	PT	SCCC	SPI	THCOM	TSC	XO	

คำชี้แจง ข้อมูลบริษัทที่เข้าร่วมโครงการแนวร่วมปฏิบัติของภาคเอกชนไทยในการต่อต้านทุจริต (Thai CAC) ของสมาคมส่งเสริมสถาบันกรรมการบริษัทไทย มี 2 กลุ่ม คือ

- ได้ประกาศเจตนารมณ์เข้าร่วม CAC
- ได้รับการรับรอง CAC

การเปิดเผยผลการประเมินดัชนีชี้วัดความคืบหน้าการป้องกันการมีส่วนเกี่ยวข้องกับการทุจริตคอร์รัปชัน (Anti-corruption Progress Indicators) ของบริษัทจดทะเบียนในตลาดหลักทรัพย์แห่งประเทศไทยซึ่งจัดทำโดยสถาบันไทยพัฒน์นี้ เป็นการดำเนินการตามนโยบายและตามแผนพัฒนาความยั่งยืนสำหรับบริษัทจดทะเบียนของสำนักงานคณะกรรมการกำกับหลักทรัพย์และตลาดหลักทรัพย์ โดยผลการประเมินดังกล่าวของสถาบันไทยพัฒน์ อาศัยข้อมูลที่ได้รับจากบริษัทจดทะเบียนตามที่บริษัทจดทะเบียนได้ระบุในแบบแสดงข้อมูลเพื่อการประเมิน Anti-corruption ซึ่งได้อ้างอิงข้อมูลมาจากแบบแสดงรายการข้อมูลประจำปี (แบบ 56-1) รายงานประจำปี (แบบ 56-2) หรือในบุคคลภายนอก โดยมีได้เป็นการประเมินการปฏิบัติของบริษัทจดทะเบียนในตลาดหลักทรัพย์แห่งประเทศไทย และได้ให้ข้อมูลภายใต้การประเมินเนื่องจากผลการประเมินดังกล่าวเป็นเพียงผลการประเมิน ณ วันที่ปรากฏในผลการประเมินเท่านั้น ดังนั้นผลการประเมินจึงอาจเปลี่ยนแปลงได้ภายหลังจากวันดังกล่าว หรือเมื่อข้อมูลที่เกี่ยวข้องมีการเปลี่ยนแปลง ทั้งนี้ บริษัทหลักทรัพย์ คิงส์ฟอร์ด จำกัด (มหาชน) มิได้ยืนยัน ตรวจสอบ หรือรับรองความถูกต้องครบถ้วนของผลการประเมินดังกล่าวแต่อย่างใด

ข้อมูลในเอกสารฉบับนี้ รวบรวมมาจากแหล่งข้อมูลที่น่าเชื่อถือ อย่างไรก็ดี บริษัทหลักทรัพย์ คิงส์ฟอร์ด จำกัด(มหาชน)ไม่สามารถที่จะยืนยันหรือรับรองความถูกต้องของข้อมูลเหล่านี้ได้ ไม่ว่าประการใดๆ บทวิเคราะห์ในเอกสารนี้ จัดทำขึ้นโดยอ้างอิงหลักเกณฑ์ทางวิชาการเกี่ยวกับหลักการวิเคราะห์ และมีได้เป็นการชี้แนะ หรือเสนอแนะให้ซื้อหรือขายหลักทรัพย์ใดๆ การตัดสินใจซื้อหรือขายหลักทรัพย์ใดๆ ของผู้อ่าน ไม่ว่าจะเกิดจากการอ่านบทความในเอกสารนี้หรือไม่ก็ตาม ล้วนเป็นผลจากการใช้วิจารณญาณของผู้อ่าน โดยไม่มีส่วนเกี่ยวข้องหรือพันธะผูกพันใดๆ กับ บริษัทหลักทรัพย์ คิงส์ฟอร์ด จำกัด(มหาชน) ไม่ว่ากรณีใด

ชื่อ	นามสกุล	ตำแหน่ง	เลขที่ทะเบียน SEC	โทรศัพท์	อีเมล	เป็นนักวิเคราะห์ทางด้านปัจจัยพื้นฐาน (โปรดระบุชื่อหุ้นและกลุ่มอุตสาหกรรม)
อภิชัย	เรามาณะชัย	ผู้ช่วยกรรมการผู้จัดการ นักวิเคราะห์การลงทุนปัจจัยทางเทคนิค นักวิเคราะห์กลยุทธ์การลงทุน นักวิเคราะห์การลงทุนปัจจัยพื้นฐานด้านตลาดทุน	002939	02 829 6999 Ext. 2200	apichai.ra@kfsec.co.th	
นพพร	ฉายแก้ว	ผู้จัดการอาวุโส	043964	02 829 6999 Ext. 2203	noppom.ch@kfsec.co.th	พลังงานและปิโตรเคมี ยานยนต์ ขนส่งทางอากาศ
ณัฐวิชัย	ภูสุนทรศรี	นักวิเคราะห์	087077	02 829 6999 Ext. 2204	nattawat.po@kfsec.co.th	อาหาร, การแพทย์, พานิชย์
ณัฐ	แก้วบริสุทธ์สกุล	ผู้ช่วยนักวิเคราะห์				เทคโนโลยีสารสนเทศและการสื่อสาร และกลุ่มบริการรับเหมาก่อสร้าง