SET50 Index Futures

KINGSFORD

วันพุธที่ 2 ตุลาคม พ.ศ. 2567

Market Overview

- นักลงทุนต่างชาติ Long สุทธิ 3,725 สัญญา ยอดสะสมประจำเดือน ต.ค. มียอด Long สุทธิ 3,725 สัญญา และ ยอดสะสมปี 2567 เป็นยอด Long สุทธิ 51,027 สัญญา
- ดัชนี DJIA ปิดที่ -0.41%,ดัชนี S&P500 ปิดที่ -0.93% และดัชนี Nasdaq ปิดที่ -1.53%
- ดัชนี CBOE Volatility Index (VIX) ซึ่งเป็นมาตรวัดความวิตกของนักลงทุนในตลาดหุ้นสหรัฐฯ พุ่งขึ้นกว่า 15% ปิดที่ระดับ 19.26 จุด หลังจากทะยานขึ้นเหนือระดับ 20 จุดในระหว่างวัน ซึ่งสะท้อนให้เห็นว่านักลงทุนมีความวิตกกังวลเกี่ยวกับสถานการณ์ในตะวันออกกลาง

Volume by Investors	SET (Million Bath)	Index Futures (Contracts)
Local Institutions	3,464.35	-99
Foreign	-1,715.30	3,725
Local Investor	-2,031.80	-3,626

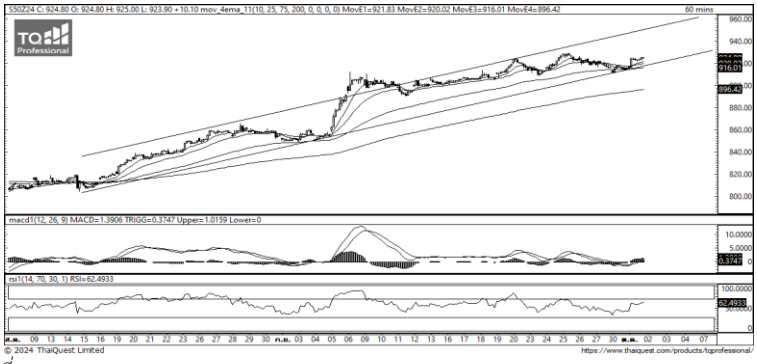

ที่มา: Kingsford Research

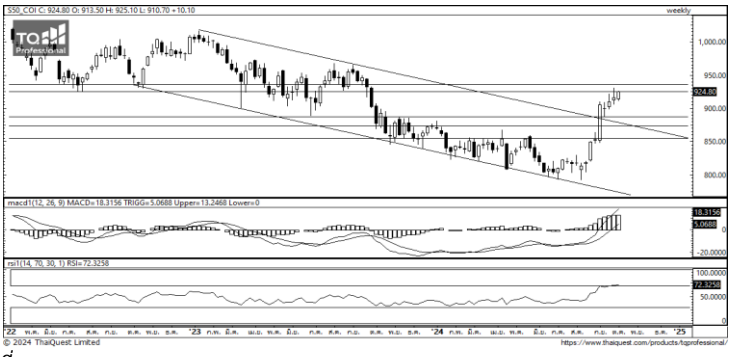

ที่มา: Kingsford Research

ภาพการลงทุนระยะสั้น

แนะนำ :Long, **แนวรับ**: 920 **แนวต้าน**: 925 Stop Loss: 915

S50Z24 ปิดที่ 924.80 จุด ดัชนีมีการปรับตัวลง +1.10 % ปรับตัวเด้งขึ้นมายืนเหนือ EMA 10 ส่วน Indicator สนับสนุนแนวโน้มขาขึ้น ระยะสั้นมองเป็นการปรับตัวขึ้น หากปรับตัวสูงกว่า 925 จุดได้ แนะนำ เปิดสถานะ Long จะเป็นฝั่งที่ได้เปรียบกว่า

ภาพการลงทุนรายสัปดาห์

แนะนำ Long 1/3 Port **แนวรับ** : 900 **แนวต้าน** : 930 Stoploss : 910

Set50 Index มีลักษณะการแกว่งตัวอยู่ในกรอบ ส่วน Indicator RSI ยังทดสอบเขต Overbought ระยะกลางมองเป็นการแกว่งตัวอยู่ในกรอบ หากสามารถปรับตัวสูงกว่า 930 แนะนำปิดสถานะ Long 2/3 Port

	Close	Change	Volume	OI
SET50	924.78	10.7	1,447,607,700	1,658,352,500
S50Z24	924.80	10.1	156,909	199,709
S50V24	922.90	10.4	440	98
S50H25	920.80	9.8	11,212	22,269
S50M25	918.00	9.9	2,625	3,400

Source: TQ Pro

	Last	Support	Resistance
SET50	924.78	920	925
S50Z24	924.80	920	925
S50V24	922.90	920	925
S50H25	920.80	920	925
S50M25	918.00	915	920

Source: TQ Pro

Series	Close	Chg	Vol. Contracts	OI	OI Chg	Theoretical	Basis	Daly Left	LTD
S50Z24	914.70	-1.7	520,756	448,259	291,529	912.50	0.63	87	27/9/2024
S50V24	912.50	-3.7	524	201	-237	913.55	-1.57	29	27/12/2024
S50H25	911.00	-1.9	57,948	52,667	41,632	910.86	-3.07	178	30/10/2024
S50M25	908.10	-1.9	22,218	20,847	18,222	909.22	-3.07	269	28/3/2025
S50U25	905.10	-2.6	1,665	1,082	196	907.52	-5.97	363	27/6/2025

ข้อมูลในเอกสารฉบับนี้ รวบรวมมาจากแหล่งข้อมูลที่น่าเชื่อถือ อย่างไรก็ดี บริษัทหลักทรัพย์ คิงส์ฟอร์ด จำกัด (มหาชน)ไม่สามารถที่จะยืนยันหรือรับรองความถูกต้องของข้อมูลเหล่านี้ได้ ไม่ว่าประการใด ๆ บทวิเคราะห์ในเอกสารนี้ จัดทำขึ้นโดยอ้างอิงหลักเกณฑ์ทางวิชาการเกี่ยวกับหลักการวิเคราะห์ และมิได้เป็นการชี้นำ หรือเสนอแนะให้ซื้อหรือขายหลักทรัพย์ใด ๆ การตัดสินใจซื้อหรือขายหลักทรัพย์ใด ๆ ของผู้อ่าน ไม่ว่าจะเกิดจากการอ่านบทความในเอกสารนี้หรือไม่ก็ตาม ล้วนเป็นผลจากการใช้วิจารณญาณของผู้อ่าน โดยไม่มีส่วนเกี่ยวข้องหรือพันธะผูกพันใด ๆ กับ บริษัทหลักทรัพย์ คิงส์ฟอร์ด จำกัด(มหาชน) ไม่ว่ากรณีใด

SET50 Index Futures

KINGSFORD

Currency Futures

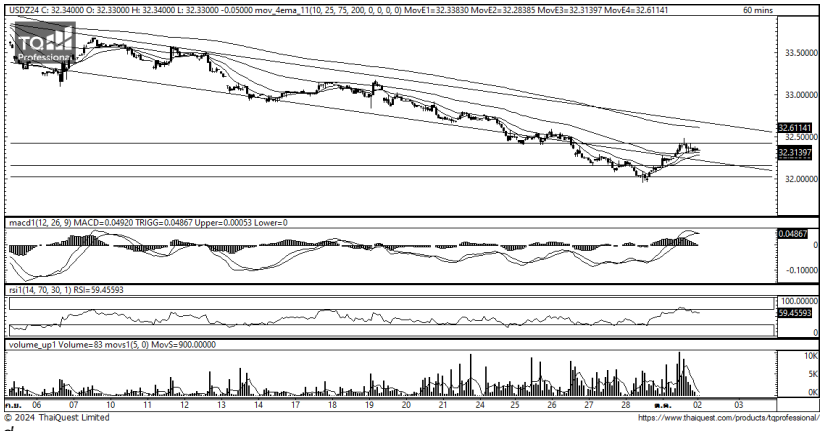

***ที่มา**: Kingsford Research*

ภาพการลงทุนระยะสั้น

Dollar Index : 101.26 **จุด หรือ** +0.06%, USDU24 : +0.41 THB/USD

แนะนำ เปิดสถานะ : Short

แนวรับ: 32.30 THB/USD **แนวต้าน**: 32.40 THB/USD Stop Loss: 32.45

USDZ24 : ราคาช่วงกลางคืนเมื่ อวานนี้ มีการปรับตัว มาปิดที่ 32.34 THB/USD มีการปรับตัวขึ้นเหนือ EMA10,25และ75ขึ้นมา แต่ Indicator MACD มีสัญญาณการกลับตัวลง ระยะสั้นมองเป็นการปรับตัว Sideway Down โดยหากปรับตัวต่ำกว่า 32.30 การเปิดสถานะ Short จะได้เปรียบกว่า

Apichai Raomanachai

Fundamental and Technical Investment Analysis

ID No. 002939 Tel 02-829-6999 Ext 2200

Email : apichai.ra@kfsec.co.th

Nut Kaewborisutsakul

Assistant Investment Analyst

	Last	Change	Volume	OI
USDZ24	32.39	0.41	52,676	196,189
USDV24	32.53	0.44	2,328	5,386
USDX24	32.46	0.42	1,396	1,604
USDH25	32.24	0.40	3,552	10,767

Source: TQ Pro

	Last	Support	Resistance
RTXUSTB	32.49	32.40	32.50
USDZ24	32.39	32.30	32.40
USDH25	32.24	**31.15**	**32.30**

Source: Kingsford Securities

	Close	Change	Volume	OI
EURUSD	1.11	-0.01		
EURUSDZ24	1.114	-0.0095	1.1111	-0.0029

Source: TQ Pro

	Close	Change	Volume	OI
USDJPY	143.54	-0.03		
USDJPYZ24	142.02	1.28	4,605	6913

Source: TQ Pro

ข้อมูลในเอกสารฉบับนี้ รวบรวมมาจากแหล่งข้อมูลที่น่าเชื่อถือ อย่างไรก็ดี บริษัทหลักทรัพย์ คิงส์ฟอร์ด จำกัด (มหาชน)ไม่สามารถที่จะยืนยันหรือรับรองความถูกต้องของข้อมูลเหล่านี้ได้ ไม่ว่าประการใด ๆ บทวิเคราะห์ในเอกสารนี้ จัดทำขึ้นโดยอ้างอิงหลักเกณฑ์ทางวิชาการเกี่ยวกับหลักการวิเคราะห์ และมิได้เป็นการชี้นำ หรือเสนอแนะให้ซื้อหรือขายหลักทรัพย์ใด ๆ การตัดสินใจซื้อหรือขายหลักทรัพย์ใด ๆ ของผู้อ่าน ไม่ว่าจะเกิดจากการอ่านบทความในเอกสารนี้หรือไม่ก็ตาม ล้วนเป็นผลจากการใช้วิจารณญาณของผู้อ่าน โดยไม่มีส่วนเกี่ยวข้องหรือพันธะผูกพันใด ๆ กับ บริษัทหลักทรัพย์ คิงส์ฟอร์ด จำกัด(มหาชน) ไม่ว่ากรณีใด

BLOCK TRADE DAILY

KINGSFORD

วันพุธที่ 2 ตุลาคม พ.ศ. 2567

Most Active Grainer (%chg)

Rank	STOCK	OI	Price Chg (20 Working Days)
1	BA	4,781	15.21%
2	HMPRO	32,749	13.83%
3	STEC	3,845	13.53%
4	GULF	9,945	13.24%
5	PSL	9,428	13.10%
6	AEONTS	245	12.20%
7	BJC	9,999	11.35%
8	THCOM	26,543	11.20%
9	AWC	62,360	10.98%
10	MTC	6,878	10.61%
11	SIRI	45,277	10.40%
12	CK	5,464	10.22%
13	KTB	38,751	10.05%
14	BBL	23,158	9.68%
15	GLOBAL	2,828	9.40%
16	MINT	11,593	9.35%
17	M	1,006	9.09%
18	QH	22,662	8.99%
19	SPCG	125	8.82%
20	BEC	43,339	8.59%
21	TVO	121	8.52%
22	ICHI	7,596	8.44%
23	BH	2,078	8.40%
24	CPALL	6,876	8.26%
25	THANI	31,119	7.84%
26	TRUE	25,066	7.69%
27	ORI	6,562	7.58%
28	BPP	310	7.26%
29	ADVANC	3,988	7.26%
30	BEM	33,719	7.19%

Top Gainers OI (%chg)

STOCK	OI	%Daily Top OI Change	STOCK	OI	%5 Day Top OI Change
KTB	38,751	34.34%	MAJOR	2,890	47.45%
ORI	6,562	18.00%	BEAUTY	9,929	33.74%
OSP	7,500	17.39%	OSP	7,500	29.49%
TPIPL	7,017	13.86%	ITD	16,446	27.10%
THG	297	13.79%	BBL	23,158	26.98%
AEONTS	245	13.43%	ICHI	7,596	25.35%
AAV	56,773	12.39%	TOP	3,341	24.62%
MAJOR	2,890	11.33%	CRC	2,310	22.87%
IRPC	60,418	7.21%	KTB	38,751	22.84%
KCE	10,427	6.93%	BCP	15,468	22.79%
TRUE	25,066	6.13%	TISCO	829	21.38%
BCP	15,468	5.84%	THG	297	19.28%
TTB	128,680	5.25%	KEX	7,695	17.50%
KKP	1,679	4.61%	OR	18,980	16.38%
BCH	10,736	4.61%	SUPER	134,170	14.49%

Source: TQ Pro

Top Loser OI (%chg)

STOCK	OI	%Daily Top OI Change	STOCK	OI	%5 Day Top OI Change
BPP	310	-24.57%	ORI	6,562	-52.19%
BDMS	10,732	-19.43%	UNIQ	548	-47.61%
EA	5,234	-18.95%	SPCG	125	-44.44%
GUNKUL	13,178	-16.36%	TVO	121	-42.92%
SAWAD	2,956	-14.12%	BCH	10,736	-41.56%
AWC	62,360	-12.14%	GUNKUL	13,178	-39.71%
STEC	3,845	-12.13%	AWC	62,360	-35.91%
MBK	1,494	-11.65%	CHG	29,483	-35.12%
BGRIM	16,907	-10.87%	SCGP	7,728	-31.56%
CHG	29,483	-10.64%	BAY	793	-29.64%
CK	5,464	-10.01%	SPRC	8,266	-29.33%
STPI	18,073	-9.90%	MINT	11,593	-28.93%
GLOBAL	2,828	-9.53%	EA	5,234	-27.99%
BEM	33,719	-9.37%	BPP	310	-24.94%
S	39,427	-8.68%	MBK	1,494	-24.16%

หุ้นที่มีทิศทาง ราคาและ OI ที่น่าจับตามอง

OI Trend STEC

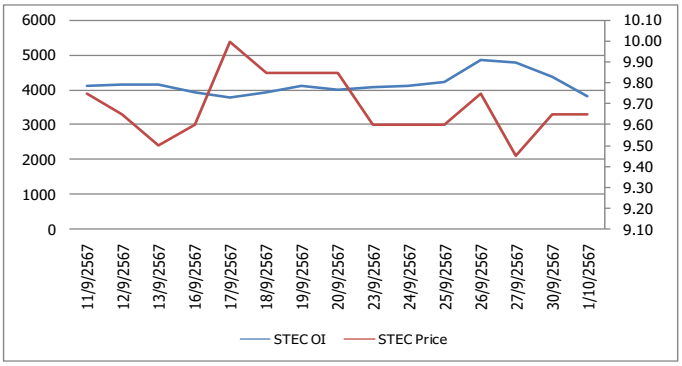

Recommend : Short **Resistance : 9.75**

Support : 9.40 **Stop-Loss : 9.80**

OI Trend PSL

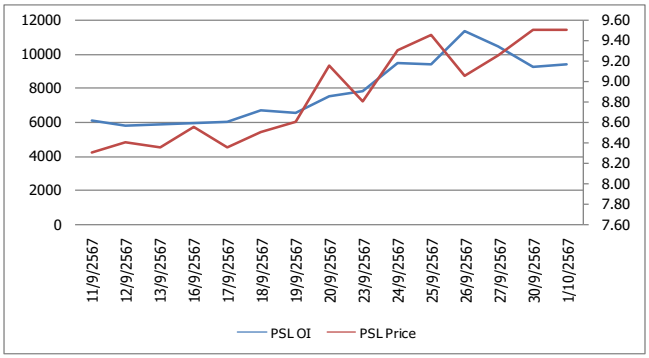

Recommend : Long **Resistance : 9.80**

Support : 9.25 **Stop-Loss : 9.20**

Source: KINGSFORD

APICHAI RAOMANACHAI No. 002939
NUT KAEWBORISUTSAKUL Asst. Derivatives Analyst

ข้อมูลในเอกสารฉบับนี้ รวบรวมมาจากแหล่งข้อมูลที่น่าเชื่อถือ อย่างไรก็ดี บริษัทหลักทรัพย์ คิงส์ฟอร์ด จำกัด (มหาชน)ไม่สามารถที่จะยืนยันหรือรับรองความถูกต้องของข้อมูลเหล่านี้ได้ ไม่ว่าประการใด ๆ บทวิเคราะห์ในเอกสารนี้ จัดทำขึ้นโดยอ้างอิงหลักเกณฑ์ทางวิชาการเกี่ยวกับหลักการวิเคราะห์ และมิได้เป็นการชี้นำ หรือเสนอแนะให้ซื้อหรือขายหลักทรัพย์ใด ๆ การตัดสินใจซื้อหรือขายหลักทรัพย์ใด ๆ ของผู้อ่าน ไม่ว่าจะเกิดจากการอ่านบทความในเอกสารนี้หรือไม่ก็ตาม ล้วนเป็นผลจากการใช้วิจารณญาณของผู้อ่าน โดยไม่มีส่วนเกี่ยวข้องหรือพันธะผูกพันใด ๆ กับ บริษัทหลักทรัพย์ คิงส์ฟอร์ด จำกัด(มหาชน) ไม่ว่ากรณีใด

PROGRAM TRADING DAILY

KINGSFORD

วันพุธที่ 2 ตุลาคม พ.ศ. 2567

ข้อมูลสถิติ Program Trading รายวัน

ประเภท	ซื้อ	ขาย	สุทธิ
Program Trading	19,916.46	19,519.59	396.87
Non Program Trading	33,820.84	34,217.71	-396.87
Total	53,737.30	53,737.30	

ข้อมูลรายหลักทรัพย์ *

หลักทรัพย์	ตลาด	มูลค่า Program Trading (บาท)	% มูลค่า Program Trading เทียบกับมูลค่าการซื้อขายแบบ Auto Matching
ITC	SET	189,264,405	40.76
HANA	SET	303,622,463	23.32
CCET	SET	87,706,508	20.39
BAFS	SET	13,279,595	18.91
ITEL	SET	15,443,665	16.15

หมายเหตุ"Program Trading" หมายถึง การซื้อขายหลักทรัพย์ด้วยชุดคำสั่งคอมพิวเตอร์

* แสดงข้อมูลของหลักทรัพย์ที่มีราคาปิด และมูลค่าการซื้อขายเปลี่ยนแปลงไปมากจากวันทำการซื้อขายก่อนหน้า

* กรณีไม่แสดงข้อมูล หมายถึง ไม่มีหลักทรัพย์เข้าเกณฑ์ที่กำหนด

ข้อมูลการขายชอร์ตที่ยังไม่ได้ซื้อคืน

สถานะ Short เพิ่มขึ้น

หลักทรัพย์	ปริมาณการขายชอร์ตที่ยังไม่ได้ซื้อคืน ของหลักทรัพย์ Local + NVDR /จำนวนหุ้นชำระแล้ว (%)	เปลี่ยนแปลง (%)
UHERO	0.15%	0.15%
WHAUP	0.10%	0.05%
THG	0.25%	0.04%
ERW	0.33%	0.02%
TLI	0.16%	0.02%

สถานะ Short ลดลง

หลักทรัพย์	ปริมาณการขายชอร์ตที่ยังไม่ได้ซื้อคืน ของหลักทรัพย์ Local + NVDR /จำนวนหุ้นชำระแล้ว (%)	เปลี่ยนแปลง (%)
PSL	0.64%	-0.20%
ICHI	0.92%	-0.15%
HMPRO	1.12%	-0.15%
NER	0.08%	-0.15%
TISCO	2.33%	-0.15%

หมายเหตุ : เรียงตามการเปลี่ยนแปลงของปริมาณการขายชอร์ตที่ยังไม่ได้ซื้อคืน ของหลักทรัพย์ Local + NVDR /จำนวนหุ้นชำระแล้ว (%)

ข้อมูลในเอกสารฉบับนี้ รวบรวมมาจากแหล่งข้อมูลที่น่าเชื่อถือ อย่างไรก็ดี บริษัทหลักทรัพย์ คิงส์ฟอร์ด จำกัด (มหาชน)ไม่สามารถที่จะยืนยันหรือรับรองความถูกต้องของข้อมูลเหล่านี้ได้ ไม่ว่าประการใด ๆ บทวิเคราะห์ในเอกสารนี้ จัดทำขึ้นโดยอ้างอิงหลักเกณฑ์ทางวิชาการเกี่ยวกับหลักการวิเคราะห์ และมิได้เป็นการชี้นำ หรือเสนอแนะให้ซื้อหรือขายหลักทรัพย์ใด ๆ การตัดสินใจซื้อหรือขายหลักทรัพย์ใด ๆ ของผู้อ่าน ไม่ว่าจะเกิดจากการอ่านบทความในเอกสารนี้หรือไม่ก็ตาม ล้วนเป็นผลจากการใช้วิจารณญาณของผู้อ่าน โดยไม่มีส่วนเกี่ยวข้องหรือพันธะผูกพันใด ๆ กับ บริษัทหลักทรัพย์ คิงส์ฟอร์ด จำกัด(มหาชน) ไม่ว่ากรณีใด