SET50 Index Futures

KINGSFORD

วันอังคารที่ 1 ตุลาคม พ.ศ. 2567

Market Overview

- นักลงทุนต่างชาติ Short สุทธิ -4,281 สัญญา ยอดสะสมประจำเดือน ก.ย. มียอด Short สุทธิ -98,738 สัญญา และ ยอดสะสมปี 2567 เป็นยอด Long สุทธิ 47,302 สัญญา
- ดัชนี DJIA ปิดที่ +0.04%,ดัชนี S&P500 ปิดที่ +0.42% และดัชนี Nasdaq ปิดที่ +0.38%
- พาวเวลกล่าวสุนทรพจน์ในการประชุมว่าด้วยแนวโน้มเศรษฐกิจที่ NABE เมื่อวานนี้ โดยกล่าวว่า เฟดมีแนวโน้มที่จะปรับลดอัตราดอกเบี้ย 0.25% จำนวน 2 ครั้ง รวมเป็น 0.50% ภายในสิ้นปีนี้ หากเศรษฐกิจมีพัฒนาการที่เป็นไปตามคาด และเฟดจะไม่รีบร้อนในการดำเนินการดังกล่าว หลังมีข้อมูลใหม่ซึ่งทำให้เฟดมีความเชื่อมั่นว่าเศรษฐกิจและการใช้จ่ายของผู้บริโภคมีการเติบโตอย่างต่อเนื่อง

Volume by Investors	SET (Million Bath)	Index Futures (Contracts)
Local Institutions	402.56	153
Foreign	-962.51	-4,281
Local Investor	355.62	4,128

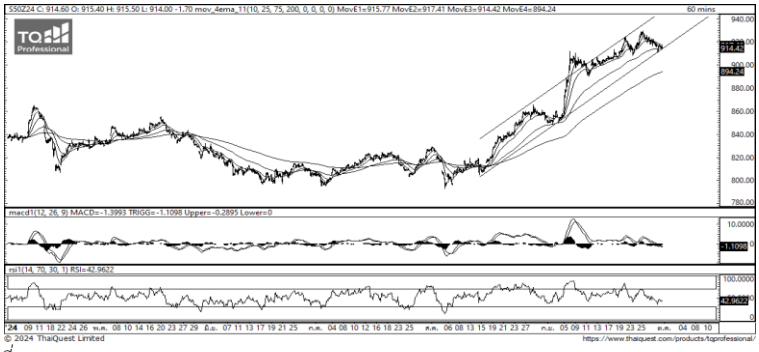

ที่มา: Kingsford Research

ที่มา: Kingsford Research

ภาพการลงทุนระยะสั้น

แนะนำ :Short, **แนวรับ**: 910 **แนวต้าน**: 920 Stop Loss: 930

S50Z24 ปิดที่ 914.70 จุด ดัชนีมีการปรับตัวลง -0.19 % ปรับตัวลดลงมาที่กรอบล่างของแนวโน้มขาขึ้น ส่วน Indicator อยู่ในแนวโน้มขาลง ระยะสั้นมองเป็นการปรับตัวลง หากปรับตัวลงต่ำกว่า 910 จุดได้ แนะนำ เปิดสถานะ Short จะเป็นฝั่งที่ได้เปรียบกว่า

ภาพการลงทุนรายสัปดาห์

แนะนำ Long 1/3 Port **แนวรับ** : 900 **แนวต้าน** : 925/935 Stoploss : 910

Set50 Index ปรับตัวลงต่ำกว่า 915 แท่งเทียปรับตัวต่ำกว่าแท่งเทียนก่อนหน้า ส่วน Indicator RSI ยังทดสอบเขต Overbought ระยะกลางมองเป็นการแกว่งตัวอยู่ในกรอบ หากสามารถปรับตัวต่ำกว่า 910 แนะนำปิดสถานะ Long

	Close	Change	Volume	OI
SET50	914.07	-1.4	2,102,936,600	1,447,607,800
S50Z24	914.70	-1.7	180,550	156,730
S50V24	912.50	-3.7	87	438
S50H25	911.00	-1.9	12,806	11,035
S50M25	908.10	-1.9	3,792	2,625

Source: TQ Pro

	Last	Support	Resistance
SET50	914.07	910	920
S50Z24	914.70	910	920
S50V24	912.50	910	920
S50H25	911.00	910	920
S50M25	908.10	905	915

Source: TQ Pro

Series	Close	Chg	Vol. Contracts	OI	OI Chg	Theoretical	Basis	Daly Left	LTD
S50Z24	914.70	-1.7	520,756	448,259	291,529	912.50	0.63	87	27/9/2024
S50V24	912.50	-3.7	524	201	-237	913.55	-1.57	29	27/12/2024
S50H25	911.00	-1.9	57,948	52,667	41,632	910.86	-3.07	178	30/10/2024
S50M25	908.10	-1.9	22,218	20,847	18,222	909.22	-3.07	269	28/3/2025
S50U25	905.10	-2.6	1,665	1,082	196	907.52	-5.97	363	27/6/2025

ข้อมูลในเอกสารฉบับนี้ รวบรวมมาจากแหล่งข้อมูลที่น่าเชื่อถือ อย่างไรก็ดี บริษัทหลักทรัพย์ คิงส์ฟอร์ด จำกัด (มหาชน)ไม่สามารถที่จะยืนยันหรือรับรองความถูกต้องของข้อมูลเหล่านี้ได้ ไม่ว่าประการใด ๆ บทวิเคราะห์ในเอกสารนี้ จัดทำขึ้นโดยอ้างอิงหลักเกณฑ์ทางวิชาการเกี่ยวกับหลักการวิเคราะห์ และมิได้เป็นการชี้นำ หรือเสนอแนะให้ซื้อหรือขายหลักทรัพย์ใด ๆ การตัดสินใจซื้อหรือขายหลักทรัพย์ใด ๆ ของผู้อ่าน ไม่ว่าจะเกิดจากการอ่านบทความในเอกสารนี้หรือไม่ก็ตาม ล้วนเป็นผลจากการใช้วิจารณญาณของผู้อ่าน โดยไม่มีส่วนเกี่ยวข้องหรือพันธะผูกพันใด ๆ กับ บริษัทหลักทรัพย์ คิงส์ฟอร์ด จำกัด(มหาชน) ไม่ว่ากรณีใด

SET50 Index Futures

KINGSFORD

Currency Futures

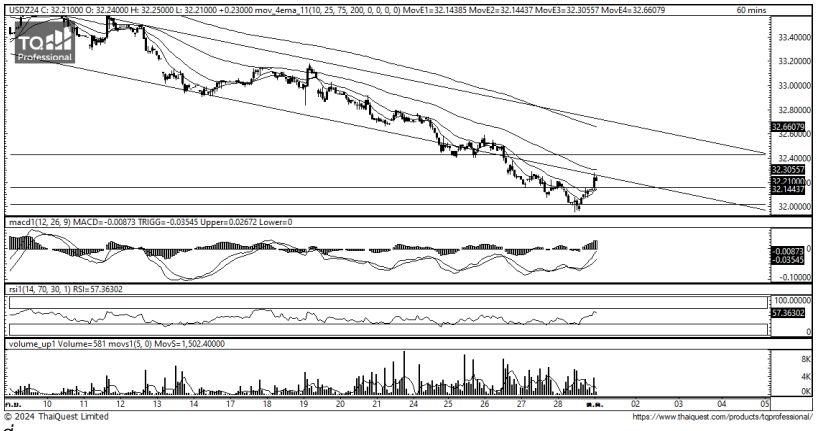

***ที่มา**: Kingsford Research*

ภาพการลงทุนระยะสั้น

Dollar Index : 100.80 **จุด หรือ** -0.22%, USDU24 : -0.16 THB/USD

แนะนำ เปิดสถานะ : Long

แนวรับ: 32.05 THB/USD **แนวต้าน**: 32.25 THB/USD Stop Loss: 32.00

USDZ24 : ราคาช่วงกลางคืนเมื่อวันศุกร์มีการปรับตัวมาปิดที่ 32.21 THB/USD มีการการทำจุดต่ำสุดที่ 31.95 ก่อนปรับตัวขึ้นทดสอบ EMA 75 ส่วน Indicator สนับสนุนในแนวโน้มขาขึ้น ระยะสั้นมองเป็นการปรับตัวขึ้น โดยหากปรับตัวสูงกว่า 32.25 การเปิดสถานะ Long จะได้เปรียบกว่า

Apichai Raomanachai

Fundamental and Technical Investment Analysis

ID No. 002939 Tel 02-829-6999 Ext 2200

Email : apichai.ra@kfsec.co.th

Nut Kaewborisutsakul

Assistant Investment Analyst

	Last	Change	Volume	OI
USDZ24	31.98	-0.22	41,029	185,687
USDV24	32.09	-0.26	3,101	6,441
USDX24	32.04	-0.25	1,485	603
USDH25	31.84	-0.23	5,265	9,194

Source: TQ Pro

	Last	Support	Resistance
RTXUSTB	32.36	32.30	32.50
USDZ24	32.09	32.05	32.25
USDH25	31.84	**31.80**	**32.10**

Source: Kingsford Securities

	Close	Change	Volume	OI
EURUSD	1.11	0.00		
EURUSDZ24	1.1235	0.004	1.1172	-0.0063

Source: TQ Pro

	Close	Change	Volume	OI
USDJPY	143.57	1.42		
USDJPYZ24	140.74	-0.59	7,684	7852

Source: TQ Pro

ข้อมูลในเอกสารฉบับนี้ รวบรวมมาจากแหล่งข้อมูลที่น่าเชื่อถือ อย่างไรก็ดี บริษัทหลักทรัพย์ คิงส์ฟอร์ด จำกัด (มหาชน)ไม่สามารถที่จะยืนยันหรือรับรองความถูกต้องของข้อมูลเหล่านี้ได้ ไม่ว่าประการใด ๆ บทวิเคราะห์ในเอกสารนี้ จัดทำขึ้นโดยอ้างอิงหลักเกณฑ์ทางวิชาการเกี่ยวกับหลักการวิเคราะห์ และมิได้เป็นการชี้นำ หรือเสนอแนะให้ซื้อหรือขายหลักทรัพย์ใด ๆ การตัดสินใจซื้อหรือขายหลักทรัพย์ใด ๆ ของผู้อ่าน ไม่ว่าจะเกิดจากการอ่านบทความในเอกสารนี้หรือไม่ก็ตาม ล้วนเป็นผลจากการใช้วิจารณญาณของผู้อ่าน โดยไม่มีส่วนเกี่ยวข้องหรือพันธะผูกพันใด ๆ กับ บริษัทหลักทรัพย์ คิงส์ฟอร์ด จำกัด(มหาชน) ไม่ว่ากรณีใด

BLOCK TRADE DAILY

KINGSFORD

วันอังคารที่ 1 ตุลาคม พ.ศ. 2567

Most Active Grainer (%chg)

Rank	STOCK	OI	Price Chg (20 Working Days)
1	BCPG	14,729	15.20%
2	M	995	13.08%
3	TKN	4,487	13.04%
4	TTA	8,955	12.39%
5	GULF	9,182	12.32%
6	HMPRO	32,917	11.83%
7	EGCO	1,441	11.26%
8	INTUCH	2,735	11.11%
9	KTB	28,479	10.75%
10	SAMART	18,464	10.32%
11	TASCO	5,833	10.00%
12	TRUE	23,585	9.80%
13	AWC	62,902	9.25%
14	BJC	8,463	8.81%
15	SGP	-	8.76%
16	BEC	43,334	8.59%
17	BDMS	13,317	8.11%
18	TVO	121	8.07%
19	CK	5,565	7.98%
20	CPALL	6,768	7.82%
21	TTB	122,221	7.65%
22	BPP	311	7.32%
23	SPCG	125	7.02%
24	THANI	31,119	6.93%
25	BBL	22,262	6.74%
26	BEM	34,687	6.54%
27	GLOBAL	3,126	6.00%
28	BAY	792	5.85%
29	AOT	11,781	5.79%
30	ICHI	7,657	5.16%

Top Gainers OI (%chg)

STOCK	OI	%Daily Top OI Change	STOCK	OI	%5 Day Top OI Change
GLOBAL	3,126	34.39%	TPIPL	6,163	58.23%
TISCO	847	13.54%	TOP	3,252	44.92%
SCGP	7,656	9.81%	PTTGC	14,834	37.61%
EPG	5,678	9.72%	M	995	36.49%
KBANK	6,963	9.40%	CRC	2,180	34.90%
CRC	2,180	9.11%	MTC	7,169	34.65%
LH	37,077	7.27%	ITD	16,855	30.31%
BCH	10,215	6.48%	TKN	4,487	29.20%
INTUCH	2,735	6.05%	TISCO	847	27.75%
BAM	9,054	5.64%	AEONTS	216	24.14%
THCOM	28,084	4.10%	BGRIM	18,966	23.32%
CENTEL	2,659	3.87%	BDMS	13,317	22.78%
ADVANC	3,919	3.79%	OR	18,853	22.49%
BCP	14,639	3.15%	BEAUTY	9,028	22.20%
CBG	4,468	2.95%	BBL	22,262	21.92%

Source: TQ Pro

Top Loser OI (%chg)

STOCK	OI	%Daily Top OI Change	STOCK	OI	%5 Day Top OI Change
BPP	311	-24.33%	TTW	154	-53.33%
MAJOR	1,992	-23.27%	UNIQ	548	-47.61%
EA	5,081	-22.19%	SPCG	125	-44.44%
JAS	75,620	-22.04%	TVO	121	-42.92%
BLA	1,243	-21.38%	BCH	10,215	-39.13%
BJC	8,463	-17.35%	SCGP	7,656	-36.58%
GUNKUL	15,683	-15.28%	INTUCH	2,735	-34.91%
SAWAD	2,926	-14.49%	BAY	792	-29.72%
AOT	11,781	-13.62%	EA	5,081	-28.09%
BEM	34,687	-12.59%	AWC	62,902	-27.88%
PTT	19,072	-11.96%	MINT	12,168	-23.50%
STEC	3,877	-11.69%	GUNKUL	15,683	-22.16%
S	38,626	-11.56%	MBK	1,689	-22.13%
AWC	62,902	-11.16%	SPRC	8,745	-21.85%
BA	4,771	-10.47%	SAWAD	2,926	-21.76%

หุ้นที่มีทิศทาง ราคาและ OI ที่น่าจับตามอง

OI Trend GULF

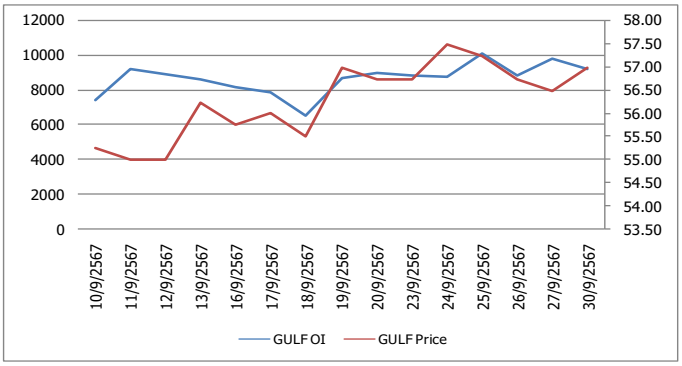

Recommend : Short **Resistance : 58.00**

Support : 55.00 **Stop-Loss : 58.25**

OI Trend GLOBAL

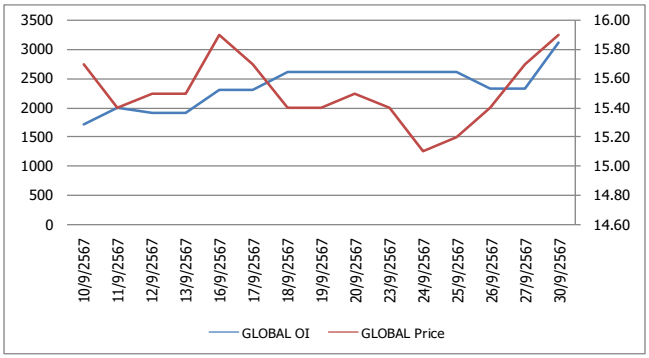

Recommend : Long **Resistance : 16.50**

Support : 15.50 **Stop-Loss : 15.40**

Source: KINGSFORD

APICHAI RAOMANACHAI No. 002939
NUT KAEWBORISUTSAKUL Asst. Derivatives Analyst

ข้อมูลในเอกสารฉบับนี้ รวบรวมมาจากแหล่งข้อมูลที่น่าเชื่อถือ อย่างไรก็ดี บริษัทหลักทรัพย์ คิงส์ฟอร์ด จำกัด (มหาชน)ไม่สามารถที่จะยืนยันหรือรับรองความถูกต้องของข้อมูลเหล่านี้ได้ ไม่ว่าประการใด ๆ บทวิเคราะห์ในเอกสารนี้ จัดทำขึ้นโดยอ้างอิงหลักเกณฑ์ทางวิชาการเกี่ยวกับหลักการวิเคราะห์ และมิได้เป็นการชี้นำ หรือเสนอแนะให้ซื้อหรือขายหลักทรัพย์ใด ๆ การตัดสินใจซื้อหรือขายหลักทรัพย์ใด ๆ ของผู้อ่าน ไม่ว่าจะเกิดจากการอ่านบทความในเอกสารนี้หรือไม่ก็ตาม ล้วนเป็นผลจากการใช้วิจารณญาณของผู้อ่าน โดยไม่มีส่วนเกี่ยวข้องหรือพันธะผูกพันใด ๆ กับ บริษัทหลักทรัพย์ คิงส์ฟอร์ด จำกัด(มหาชน) ไม่ว่ากรณีใด

PROGRAM TRADING DAILY

KINGSFORD

วันอังคารที่ 1 ตุลาคม พ.ศ. 2567

ข้อมูลสถิติ Program Trading รายวัน

ประเภท	ซื้อ	ขาย	สุทธิ
Program Trading	22,471.80	23,712.43	-1,240.63
Non Program Trading	31,287.18	30,046.55	1,240.63
Total	53,758.98	53,758.98	

ข้อมูลรายหลักทรัพย์ *

หลักทรัพย์	ตลาด	มูลค่า Program Trading (บาท)	% มูลค่า Program Trading เทียบกับมูลค่าการซื้อขายแบบ Auto Matching
VGI	SET	228,641,721	30.88
PROEN	mai	13,318,519	19.55
JAS	SET	89,673,745	15.13
ARIN	mai	2,694,592	5.23
SABUY	SET	4,557,847	3.19

หมายเหตุ"Program Trading" หมายถึง การซื้อขายหลักทรัพย์ด้วยชุดคำสั่งคอมพิวเตอร์

* แสดงข้อมูลของหลักทรัพย์ที่มีราคาปิด และมูลค่าการซื้อขายเปลี่ยนแปลงไปมากจากวันทำการซื้อขายก่อนหน้า

* กรณีไม่แสดงข้อมูล หมายถึง ไม่มีหลักทรัพย์เข้าเกณฑ์ที่กำหนด

ข้อมูลการขายชอร์ตที่ยังไม่ได้ซื้อคืน

สถานะ Short เพิ่มขึ้น

หลักทรัพย์	ปริมาณการขายชอร์ตที่ยังไม่ได้ซื้อคืน ของหลักทรัพย์ Local + NVDR /จำนวนหุ้นชำระแล้ว (%)	เปลี่ยนแปลง (%)
BANPU	2.45%	0.05%
EA	2.20%	0.03%
PTTGC	1.32%	0.03%
ERW	0.30%	0.02%
PSL	0.84%	0.02%

สถานะ Short ลดลง

หลักทรัพย์	ปริมาณการขายชอร์ตที่ยังไม่ได้ซื้อคืน ของหลักทรัพย์ Local + NVDR /จำนวนหุ้นชำระแล้ว (%)	เปลี่ยนแปลง (%)
STEC	0.47%	-0.12%
KCE	2.15%	-0.08%
TISCO	2.48%	-0.06%
GULF	0.47%	-0.06%
RCL	0.86%	-0.03%

หมายเหตุ : เรียงตามการเปลี่ยนแปลงของปริมาณการขายชอร์ตที่ยังไม่ได้ซื้อคืน ของหลักทรัพย์ Local + NVDR /จำนวนหุ้นชำระแล้ว (%)

ข้อมูลในเอกสารฉบับนี้ รวบรวมมาจากแหล่งข้อมูลที่น่าเชื่อถือ อย่างไรก็ดี บริษัทหลักทรัพย์ คิงส์ฟอร์ด จำกัด (มหาชน)ไม่สามารถที่จะยืนยันหรือรับรองความถูกต้องของข้อมูลเหล่านี้ได้ ไม่ว่าประการใด ๆ บทวิเคราะห์ในเอกสารนี้ จัดทำขึ้นโดยอ้างอิงหลักเกณฑ์ทางวิชาการเกี่ยวกับหลักการวิเคราะห์ และมิได้เป็นการชี้นำ หรือเสนอแนะให้ซื้อหรือขายหลักทรัพย์ใด ๆ การตัดสินใจซื้อหรือขายหลักทรัพย์ใด ๆ ของผู้อ่าน ไม่ว่าจะเกิดจากการอ่านบทความในเอกสารนี้หรือไม่ก็ตาม ล้วนเป็นผลจากการใช้วิจารณญาณของผู้อ่าน โดยไม่มีส่วนเกี่ยวข้องหรือพันธะผูกพันใด ๆ กับ บริษัทหลักทรัพย์ คิงส์ฟอร์ด จำกัด(มหาชน) ไม่ว่ากรณีใด