SET50 Index Futures

KINGSFORD

วันอังคารที่ 24 กันยายน พ.ศ. 2567

Market Overview

- นักลงทุนต่างชาติ Long สุทธิ 1,922 สัญญา ยอดสะสมประจำเดือน ก.ย. มียอด Short สุทธิ -90,034 สัญญา และ ยอดสะสมปี 2567 เป็นยอด Long สุทธิ 56,006 สัญญา
- ดัชนี DJIA ปิดที่ +0.15%,ดัชนี S&P500 ปิดที่ +0.28% และดัชนี Nasdaq ปิดที่ +0.14%
- เครื่องมือ FedWatch Tool ของ CME Group บ่งชี้ว่า นักลงทุนคาดการณ์ว่าในการประชุมเดือนพ.ย.นี้ เฟดอาจจะปรับลดอัตราดอกเบี้ยลงมากกว่าที่ปรับลดในการประชุมเมื่อวันที่ 18 ก.ย. หลังจากคริสโตเฟอร์ วอลเลอร์ ผู้ว่าการเฟดได้แสดงความเห็นเมื่อวันศุกร์ที่ผ่านมาว่า ตัวเลขเงินเฟ้อที่จะมีการเปิดเผยในเร็ว ๆ นี้ อาจจะอยู่ต่ำกว่าเป้าหมายของเฟดที่ระดับ 2%

Volume by Investors	SET (Million Bath)	Index Futures (Contracts)
Local Institutions	-184.88	3,311
Foreign	434.81	1,922
Local Investor	-770.26	-5,233

ที่มา: Kingsford Research

ที่มา: Kingsford Research

ภาพการลงทุนระยะสั้น

แนะนำ : Short, **แนวรับ**: 910 **แนวต้าน**: 920 Stop Loss: 925

S50U24 ปิดที่ 910.40 จุด ดัชนีมีการปรับตัวขึ้น +0.01 % ปรับตัวลงเข้าใกล้ EMA 75 ส่วน Indicator ยังสนับสนุนในแนวโน้มขาขึ้นแต่มีการอ่อนกำลังลง ระยะสั้นมองเป็น การปรับตัว ลงหา EMA 75 หากปรับตัวลงต่ำกว่า 910 จุด แนะนำ เปิดสถานะ Short จะเป็นฝั่งที่ได้เปรียบกว่า

ภาพการลงทุนรายสัปดาห์

แนะนำ Long 1/3 Port **แนวรับ** : 890 **แนวต้าน** : 925/935 Stoploss : 890

Set50 Index แท่งเทียนปิดเป็นแท่งเขียวเหนือแท่งโดจิ ส่วน Indicator RSI เข้าใกล้เขต Overbought ระยะกลางมองเป็นการปรับตัวขึ้น หากสามารถปรับตัวสูงกว่า 925 ได้เปิดสถานะ Long 2/3 Port

	Close	Change	Volume	OI
SET50	913.23	-0.4	2,174,684,100	743,382
S50U24	910.40	0.1	168,030	144,970
S50Z24	912.50	-0.9	70,860	96,547
S50V24	911.80	-0.5	74	143
S50H25	909.30	-1.0	15,127	9,622

Source: TQ Pro

	Last	Support	Resistance
SET50	913.23	910	920
S50U24	910.40	910	920
S50Z24	912.50	910	920
S50V24	911.80	910	920
S50H25	909.30	910	920

Source: TQ Pro

Series	Close	Chg	Vol. Contracts	OI	OI Chg	Theoretical	Basis	Daly Left	LTD
S50U24	910.40	0.1	463,624	405,665	260,695	913.18	-2.83	3	27/9/2024
S50Z24	912.50	-0.9	220,755	138,021	41,474	911.54	-0.73	94	27/12/2024
S50V24	911.80	-0.5	207	176	33	912.58	-1.43	36	30/10/2024
S50H25	909.30	-1.0	39,096	34,345	24,723	909.90	-1.43	185	28/3/2025
S50M25	906.20	-0.6	19,609	18,721	15,761	908.26	-3.93	276	27/6/2025

ข้อมูลในเอกสารฉบับนี้ รวบรวมมาจากแหล่งข้อมูลที่น่าเชื่อถือ อย่างไรก็ดี บริษัทหลักทรัพย์ คิงส์ฟอร์ด จำกัด (มหาชน)ไม่สามารถที่จะยืนยันหรือรับรองความถูกต้องของข้อมูลเหล่านี้ได้ ไม่ว่าประการใด ๆ บทวิเคราะห์ในเอกสารนี้ จัดทำขึ้นโดยอ้างอิงหลักเกณฑ์ทางวิชาการเกี่ยวกับหลักการวิเคราะห์ และมิได้เป็นการชี้นำ หรือเสนอแนะให้ซื้อหรือขายหลักทรัพย์ใด ๆ การตัดสินใจซื้อหรือขายหลักทรัพย์ใด ๆ ของผู้อ่าน ไม่ว่าจะเกิดจากการอ่านบทความในเอกสารนี้หรือไม่ก็ตาม ล้วนเป็นผลจากการใช้วิจารณญาณของผู้อ่าน โดยไม่มีส่วนเกี่ยวข้องหรือพันธะผูกพันใด ๆ กับ บริษัทหลักทรัพย์ คิงส์ฟอร์ด จำกัด(มหาชน) ไม่ว่ากรณีใด

SET50 Index Futures

KINGSFORD

Currency Futures

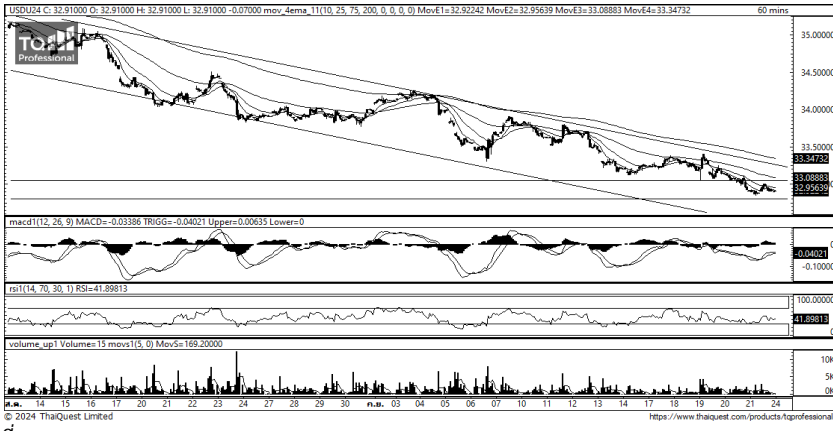

ที่มา: Kingsford Research

	Last	Change	Volume	OI
USDU24	32.98	-0.06	19,287	59,618
USDV24	32.90	-0.06	1,224	1,971
USDX24	32.84	-0.04	184	516
USDZ24	32.77	-0.08	44,336	117,454

Source: TQ Pro

	Last	Support	Resistance
RTXUSTB	32.89	32.90	33.10
USDU24	32.98	32.90	33.10
USDZ24	32.77	**32.70**	**32.90**

Source: Kingsford Securities

ภาพการลงทุนระยะสั้น

Dollar Index : 100.96 **จุด หรือ** +0.10%, USDU24 : -0.06 THB/USD

แนะนำ เปิดสถานะ : Short

แนวรับ: 33.00 THB/USD **แนวต้าน**: 33.10 THB/USD Stop Loss: 33.15

USDU24 ราคาช่วงกลางคืนเมื่อ อวานนี้ มีการปรับตัว มาปิดที่ 32.91 THB/USD มีการเคลื่อนไหวในลักษณะ Sideway ใต้ EMA 25 และ Indicator MACD มีสัญญาณการกลับตัวขึ้น ระยะสั้นมองเป็นการปรับตัวขึ้นแบบจำกัด หากยังไม่สามารถปรับตัวสูงกว่า 33.00 การเปิดสถานะ Short จะได้เปรียบกว่า

	Close	Change	Volume	OI
EURUSD	1.11	0.00		
EURUSDU24	1.11	-0.01	1,414	1,615

Source: TQ Pro

	Close	Change	Volume	OI
USDJPY	143.57	-0.24		
USDJPYU24	143.47	-0.20	3,922	8901

Source: TQ Pro

Apichai Raomanachai

Fundamental and Technical Investment Analysis

ID No. 002939 Tel 02-829-6999 Ext 2200

Email : apichai.ra@kfsec.co.th

Nut Kaewborisutsakul

Assistant Investment Analyst

ข้อมูลในเอกสารฉบับนี้ รวบรวมมาจากแหล่งข้อมูลที่น่าเชื่อถือ อย่างไรก็ดี บริษัทหลักทรัพย์ คิงส์ฟอร์ด จำกัด (มหาชน)ไม่สามารถที่จะยืนยันหรือรับรองความถูกต้องของข้อมูลเหล่านี้ได้ ไม่ว่าประการใด ๆ บทวิเคราะห์ในเอกสารนี้ จัดทำขึ้นโดยอ้างอิงหลักเกณฑ์ทางวิชาการเกี่ยวกับหลักการวิเคราะห์ และมิได้เป็นการชี้นำ หรือเสนอแนะให้ซื้อหรือขายหลักทรัพย์ใด ๆ การตัดสินใจซื้อหรือขายหลักทรัพย์ใด ๆ ของผู้อ่าน ไม่ว่าจะเกิดจากการอ่านบทความในเอกสารนี้หรือไม่ก็ตาม ล้วนเป็นผลจากการใช้วิจารณญาณของผู้อ่าน โดยไม่มีส่วนเกี่ยวข้องหรือพันธะผูกพันใด ๆ กับ บริษัทหลักทรัพย์ คิงส์ฟอร์ด จำกัด(มหาชน) ไม่ว่ากรณีใด

BLOCK TRADE DAILY

KINGSFORD

วันอังคารที่ 24 กันยายน พ.ศ. 2567

Most Active Grainer (%chg)

Rank	STOCK	OI	Price Chg (20 Working Days)
1	BLA	3,502	13.56%
2	SAWAD	3,125	11.84%
3	AAV	62,126	11.76%
4	HMPRO	32,245	10.99%
5	AEONTS	175	10.81%
6	GPSC	7,131	10.65%
7	KBANK	4,514	10.10%
8	BBL	18,266	9.86%
9	CPALL	7,490	9.62%
10	QH	27,853	9.60%
11	M	730	9.52%
12	BGRIM	15,163	9.48%
13	PLANB	24,523	9.15%
14	MAJOR	1,958	8.51%
15	SGP	-	8.03%
16	BAY	1,119	7.92%
17	SAMART	18,580	7.81%
18	TVO	213	7.66%
19	KTC	81,849	7.60%
20	MINT	15,907	7.48%
21	LPN	1,790	6.58%
22	STGT	5,804	6.42%
23	KKP	1,686	6.38%
24	CK	4,912	6.22%
25	BJC	8,921	6.17%
26	MBK	2,168	5.81%
27	BCH	16,783	5.66%
28	TTB	115,267	5.41%
29	MEGA	919	5.26%
30	TASCO	6,013	5.26%

Top Gainers OI (%chg)

STOCK	OI	%Daily Top OI Change	STOCK	OI	%5 Day Top OI Change
BLA	3,502	52.53%	MBK	2,168	86.41%
TPIPL	3,894	37.35%	STGT	5,804	82.46%
STGT	5,804	35.99%	SPCG	225	80.00%
GUNKUL	20,158	28.81%	TU	30,600	59.23%
MINT	15,907	27.29%	SCGP	10,061	59.02%
SPALI	977	25.74%	BCH	16,783	53.40%
QH	27,853	22.70%	MINT	15,907	52.41%
CPN	1,952	16.19%	KCE	9,468	49.83%
CPALL	7,490	15.80%	TTA	8,101	47.34%
STPI	20,524	13.87%	SCB	8,327	42.22%
SCC	3,211	13.10%	TCAP	1,081	41.68%
STA	4,742	12.88%	KKP	1,686	39.92%
ICHI	6,448	12.39%	TTB	115,267	38.14%
THCOM	29,280	12.37%	HANA	4,287	37.45%
PRM	29,577	11.47%	PTTEP	9,113	35.49%

Source: TQ Pro

Top Loser OI (%chg)

STOCK	OI	%Daily Top OI Change	STOCK	OI	%5 Day Top OI Change
SAWAD	3,125	-14.17%	AEONTS	175	-31.10%
TKN	2,958	-13.15%	EASTW	54	-29.87%
TOP	2,140	-12.76%	TISCO	663	-29.47%
HANA	4,287	-12.35%	BSRC	1,545	-24.78%
SIRI	37,747	-11.57%	BPP	312	-24.64%
KBANK	4,514	-11.26%	SAWAD	3,125	-21.07%
TISCO	663	-10.77%	CKP	19,842	-20.65%
SPRC	10,685	-8.64%	TPIPL	3,894	-19.48%
KCE	9,468	-8.28%	PTT	24,038	-15.36%
KEX	6,040	-7.70%	RATCH	2,076	-15.20%
BH	1,965	-7.66%	CPALL	7,490	-13.22%
BEM	38,702	-6.03%	BA	5,523	-10.36%
BDMS	10,740	-5.37%	KBANK	4,514	-9.72%
BA	5,523	-4.87%	BAM	9,305	-9.53%
GFPT	9,974	-4.73%	GUNKUL	20,158	-9.42%

หุ้นที่มีทิศทาง ราคาและ OI ที่น่าจับตามอง

OI Trend STA

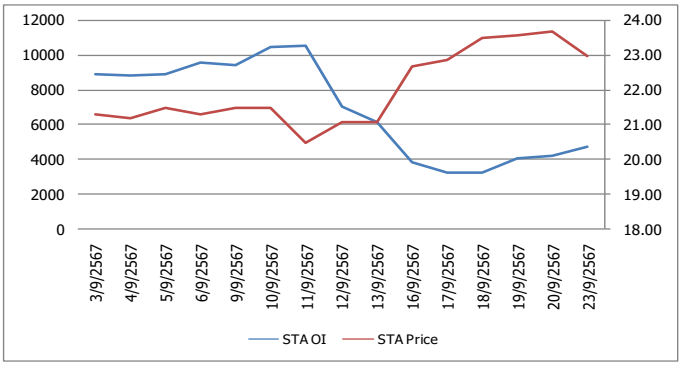

Recommend : Short **Resistance : 23.60**

Support : 22.70 **Stop-Loss : 23.70**

OI Trend HMPRO

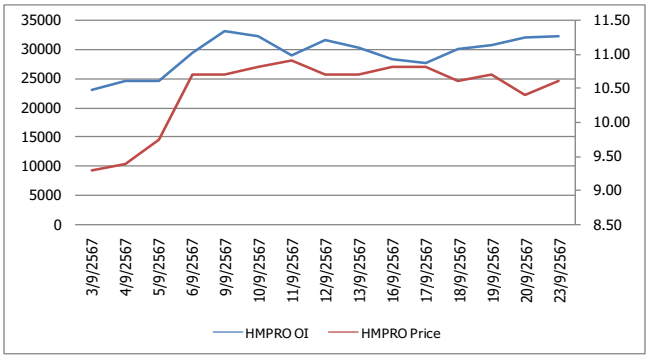

Recommend : Long **Resistance : 11.10**

Support : 10.10 **Stop-Loss : 10.00**

Source: KINGSFORD

APICHAI RAOMANACHAI No. 002939
NUT KAEWBORISUTSAKUL Asst. Derivatives Analyst

ข้อมูลในเอกสารฉบับนี้ รวบรวมมาจากแหล่งข้อมูลที่น่าเชื่อถือ อย่างไรก็ดี บริษัทหลักทรัพย์ คิงส์ฟอร์ด จำกัด (มหาชน)ไม่สามารถที่จะยืนยันหรือรับรองความถูกต้องของข้อมูลเหล่านี้ได้ ไม่ว่าประการใด ๆ บทวิเคราะห์ในเอกสารนี้ จัดทำขึ้นโดยอ้างอิงหลักเกณฑ์ทางวิชาการเกี่ยวกับหลักการวิเคราะห์ และมิได้เป็นการชี้นำ หรือเสนอแนะให้ซื้อหรือขายหลักทรัพย์ใด ๆ การตัดสินใจซื้อหรือขายหลักทรัพย์ใด ๆ ของผู้อ่าน ไม่ว่าจะเกิดจากการอ่านบทความในเอกสารนี้หรือไม่ก็ตาม ล้วนเป็นผลจากการใช้วิจารณญาณของผู้อ่าน โดยไม่มีส่วนเกี่ยวข้องหรือพันธะผูกพันใด ๆ กับ บริษัทหลักทรัพย์ คิงส์ฟอร์ด จำกัด(มหาชน) ไม่ว่ากรณีใด

PROGRAM TRADING DAILY

KINGSFORD

วันอังคารที่ 24 กันยายน พ.ศ. 2567

ข้อมูลสถิติ Program Trading รายวัน

ประเภท	ซื้อ	ขาย	สุทธิ
Program Trading	20,235.99	20,562.40	-326.41
Non Program Trading	32,420.94	32,094.53	326.41
Total	52,656.93	52,656.93	

ข้อมูลรายหลักทรัพย์ *

หลักทรัพย์	ตลาด	มูลค่า Program Trading (บาท)	% มูลค่า Program Trading เทียบกับมูลค่าการซื้อขายแบบ Auto Matching
STGT	SET	61,735,750	31.65
AAI	SET	45,240,383	31.1
TKN	SET	50,403,270	24.52
SINGER	SET	53,704,670	21.16
NCAP	SET	10,821,494	19.4

หมายเหตุ"Program Trading" หมายถึง การซื้อขายหลักทรัพย์ด้วยชุดคำสั่งคอมพิวเตอร์

* แสดงข้อมูลของหลักทรัพย์ที่มีราคาปิด และมูลค่าการซื้อขายเปลี่ยนแปลงไปมากจากวันทำการซื้อขายก่อนหน้า

* กรณีไม่แสดงข้อมูล หมายถึง ไม่มีหลักทรัพย์เข้าเกณฑ์ที่กำหนด

ข้อมูลการขายชอร์ตที่ยังไม่ได้ซื้อคืน

สถานะ Short เพิ่มขึ้น

หลักทรัพย์	ปริมาณการขายชอร์ตที่ยังไม่ได้ซื้อคืน ของหลักทรัพย์ Local + NVDR /จำนวนหุ้นชำระแล้ว (%)	เปลี่ยนแปลง (%)
JMART	0.57%	0.05%
JMT	0.96%	0.05%
PSL	0.66%	0.04%
TU	0.49%	0.04%
BDMS	0.49%	0.04%

สถานะ Short ลดลง

หลักทรัพย์	ปริมาณการขายชอร์ตที่ยังไม่ได้ซื้อคืน ของหลักทรัพย์ Local + NVDR /จำนวนหุ้นชำระแล้ว (%)	เปลี่ยนแปลง (%)
EA	2.08%	-0.12%
TPIPL	0.28%	-0.12%
ITD	0.19%	-0.08%
BBL	0.49%	-0.08%
BLA	0.18%	-0.07%

หมายเหตุ : เรียงตามการเปลี่ยนแปลงของปริมาณการขายชอร์ตที่ยังไม่ได้ซื้อคืน ของหลักทรัพย์ Local + NVDR /จำนวนหุ้นชำระแล้ว (%)

ข้อมูลในเอกสารฉบับนี้ รวบรวมมาจากแหล่งข้อมูลที่น่าเชื่อถือ อย่างไรก็ดี บริษัทหลักทรัพย์ คิงส์ฟอร์ด จำกัด (มหาชน)ไม่สามารถที่จะยืนยันหรือรับรองความถูกต้องของข้อมูลเหล่านี้ได้ ไม่ว่าประการใด ๆ บทวิเคราะห์ในเอกสารนี้ จัดทำขึ้นโดยอ้างอิงหลักเกณฑ์ทางวิชาการเกี่ยวกับหลักการวิเคราะห์ และมิได้เป็นการชี้นำ หรือเสนอแนะให้ซื้อหรือขายหลักทรัพย์ใด ๆ การตัดสินใจซื้อหรือขายหลักทรัพย์ใด ๆ ของผู้อ่าน ไม่ว่าจะเกิดจากการอ่านบทความในเอกสารนี้หรือไม่ก็ตาม ล้วนเป็นผลจากการใช้วิจารณญาณของผู้อ่าน โดยไม่มีส่วนเกี่ยวข้องหรือพันธะผูกพันใด ๆ กับ บริษัทหลักทรัพย์ คิงส์ฟอร์ด จำกัด(มหาชน) ไม่ว่ากรณีใด