

DCA Order

DCA Order หรือ Dollar Cost Average เป็นฟังก์ชันในโปรแกรมสตริมมิ่งที่ใช้สำหรับการออมหุ้น โดยจะเป็นการทยอยซื้อหุ้นอัตโนมัติ ซึ่งนักลงทุนสามารถเลือกได้ว่าจะออมเป็นรายสัปดาห์ หรือรายเดือน

ลักษณะการทำงานของ DCA Order

1. เป็นการส่งคำสั่งซื้อขายล่วงหน้าโดยสามารถกำหนดให้ซื้อได้ รายเดือน รายสัปดาห์
 - รายเดือน เลือกวันที่ 1,5,15,25 (เลือกได้แค่ 1 วันเท่านั้น)
 - รายสัปดาห์เลือกวันจันทร์ ถึงวันศุกร์ (เลือกได้ 1 วันเท่านั้น)
2. ระยะเวลาการลงทุน
 - หากเลือกลงทุนเป็นรายเดือนสามารถกำหนดได้ไม่เกิน 1 ปี คือ 3,6,12 เดือน (เลือกได้แค่ 1 ช่วงเวลาเท่านั้น)
 - หากเลือกลงทุนเป็นรายสัปดาห์สามารถกำหนดได้ไม่เกิน 4 เดือน คือ 4,8,12,16 สัปดาห์ (เลือกได้แค่ 1 ช่วงเวลาเท่านั้น)
3. ช่วงเวลาที่ส่งออเดอร์ : ช่วงเช้าหรือบ่าย (เลือกได้แค่ 1 ช่วงเวลาเท่านั้น)
4. การ Change เงื่อนไขทำได้โดยการ Cancel และส่งใหม่
5. ก่อนส่งคำสั่งซื้อระบบจะแจ้งเตือนโดยการส่ง e-mail และ Notification ให้นักลงทุนทราบก่อน 3 วัน
6. ออเดอร์ที่ส่งวันนี้ จะมีผลในวันทำการถัดไป
7. วันที่ส่งคำสั่งซื้อหากตรงกับวันหยุดระบบจะทำการส่งในวันถัดไป
8. ราคาที่ใช้ส่งออเดอร์คือราคา MP-MTL หลังจากเกิด Deal แรกของช่วงเช้าหรือบ่าย เช่น ราคาเปิดอยู่ที่ 20 บาท แล้วขณะนั้น Bid อยู่ที่ 21 Offer อยู่ที่ 22 ออเดอร์ก็จะส่งที่ราคา 22 บาท
9. ตอนส่งคำสั่งซื้อขายจะส่งเป็น Board Lot หากออเดอร์ไหนคำนวณมาแล้วไม่เป็น Board Lot ก็จะไม่ส่งให้ (ไม่เกิน 10 ล้านหุ้น) ถ้าระบบคำนวณมาแล้วได้เป็น Odd lot ระบบจะไม่ส่งคำสั่งซื้อให้
10. ระบบจะส่งคำสั่งซื้อโดยคิดรวม Price, Volume, Commission (0.257% เสมอ) และ vat ไม่เกินมูลค่าที่ลูกค้ากรอก
11. ช่วงเย็นระบบจะมีการรายงานผลของสถานะของคำสั่งซื้อขายผ่าน E-mail และ Notification เช่น สถานะ Matched, P-Matched และ Expired

12. หากระบบมีปัญหา ระบบจะแจ้งเตือนผ่าน E-mail และ Notification ให้ลูกค้าตรวจสอบสถานะ DCA Order
13. หากมีกรณีเปลี่ยนชื่อหุ้น หรือ การเปลี่ยนแปลงที่ทำให้หุ้นออกจาก List ที่อนุญาตให้ทำ DCA Order ระบบจะทำการ Cancel และส่ง E-mail และ Notification
14. DCA Order ที่ตั้งไว้จะถูกยกเลิกอัตโนมัติหากเกิดกรณีดังนี้
 - หุ้นมีการเปลี่ยนชื่อ
 - โบรกเกอร์มีการเปลี่ยนแปลงไม่อนุญาตให้ซื้อหุ้นนั้นหลังจากที่ได้ตั้ง DCA Order ไปแล้ว
15. มีฟังก์ชัน Back Test เป็นการจำลองการลงทุนแบบ DCA Order ที่ลูกค้ากำหนดโดยใช้ข้อมูลของหุ้นย้อนหลัง และระบบจะแจ้งผลตอบแทนที่เกิดขึ้นในอดีตให้ลูกค้าทราบ เพื่อเป็นข้อมูลประกอบการตัดสินใจ

ข้อจำกัดของ DCA

1. 1 user สามารถส่งคำสั่งซื้อขายได้ไม่เกิน 5 ออร์เดอร์ (รวมทุกบัญชี)
2. ไม่สามารถตั้งออร์เดอร์ที่มีชื่อหุ้นซ้ำกันได้ แม้จะเป็นคนละเงื่อนไข
3. สามารถส่งคำสั่งซื้อหุ้นในกลุ่ม SET 100 เท่านั้น
4. การส่งคำสั่งซื้อขายในแต่ละออร์เดอร์เริ่มต้นที่ 2,000 - 500,000 บาท
5. การ Cancel ออร์เดอร์ที่ตั้งไว้สามารถทำได้โดยลูกค้า หรือ เจ้าหน้าที่ที่สามารถเข้าเว็บไซต์ Broker Admin ได้เท่านั้น
6. บน iPad จะขึ้นใช้งานได้ภายใน Q3

วิธีส่งคำสั่งซื้อ DCA Order ผ่านโปรแกรมสตริมมิ่ง

1. คลิกที่เมนู DCA Order

หน้าจอกรณีสั่งคำสั่งซื้อบนเครื่อง PC

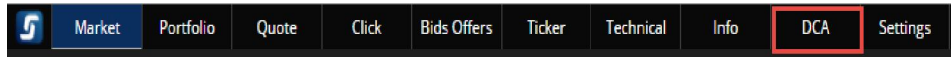

หน้าจอกรณีสั่งคำสั่งซื้อบน Smart Phone

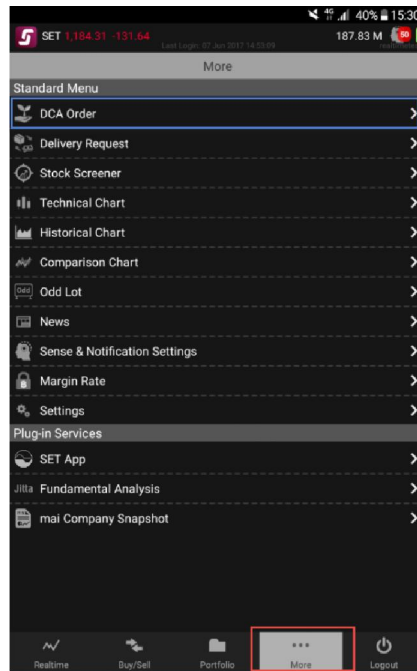

2. Check box และคลิก accept เพื่อยอมรับข้อตกลงในการใช้บริการ

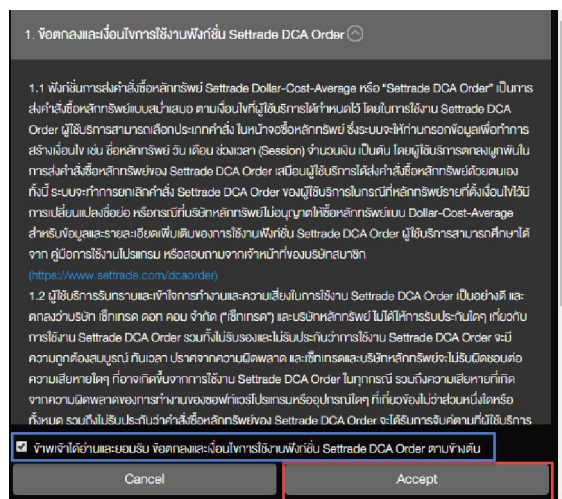

3. หน้าจอแสดงที่ tab Place Order เลือกเลขที่บัญชีที่ต้องการทำการส่งคำสั่งซื้อ

4. คลิกที่ Add or Edit Symbol เพื่อเลือกหุ้นที่ต้องการส่งคำสั่งซื้อ

This screenshot is identical to the one above, showing the 'Place Order' tab. In this view, the 'Add or Edit Symbols' button is highlighted with a red rectangle, indicating the next step in the process. All other elements, including the account dropdown, selection options, and remarks, remain the same as in the previous screenshot.

5. ทำการ check box หน้าหุ้นที่ต้องการส่งคำสั่งซื้อ (นักลงทุนสามารถเลือกได้มากกว่า 1 ตัว สูงสุด 5 ตัว ในกรณีที่ ต้องการส่งคำสั่งซื้อให้มีเงื่อนไขแบบเดียวกัน) และคลิกที่ปุ่ม Done

2/5 stock(s) chosen Sorting by Symbol

Symbol	Avg 52w	%Capital Gain 1Y	Win Rate
<input type="checkbox"/> ALT	0.00	0.00%	0.00%
<input type="checkbox"/> ALUCON	272.91	+10.88%	31.60%
<input type="checkbox"/> AMA	0.00	0.00%	0.00%
<input type="checkbox"/> AMANAH	1.14	+124.07%	2.58%
<input type="checkbox"/> AMARIN	7.36	-7.90%	50.10%
<input checked="" type="checkbox"/> AMATA	13.61	+24.24%	55.75%
<input type="checkbox"/> AMATAR	11.49	-8.79%	29.24%
<input type="checkbox"/> AMATAV	7.43	-2.88%	39.31%
<input type="checkbox"/> AMC	3.55	+23.37%	19.54%
<input type="checkbox"/> ANAN	4.86	-1.25%	45.26%
<input checked="" type="checkbox"/> AOT	39.52	+6.29%	43.22%
<input type="checkbox"/> AP	7.27	+4.65%	71.68%

คลิกเพื่อดูรายละเอียด <https://www.settrade.com/dcaorder>
 %Capital Gain based on the scenario if invest 1 million baht every month within one year period.
 Win Rate (%Win) is the percentage of profitable trades for a given backtesting run. Win Rate is calculated from Number of wins divided by total number of trades and based on the scenario if invest one million baht in this stock every month for one year period, start investing since the 1st trading day of this stock until previous trading day

Done Cancel

6. ใส่จำนวนเงินที่ต้องการลงทุนในแต่ละครั้งต่อหุ้น

Place Order Backtesting

Account No. (Equity)

Select Symbol and Amount (Baht) NVDR

AMATA	5,000
AOT	10,000

Add or Edit Symbols

Total Amount per order (Baht) 15,000

Frequency Monthly Weekly

Date 1 5 15 25

Time Morning Afternoon

Duration 3M 6M 9M 12M

Remark

- DCA Order(s) will be effective on next trading day.
- Limit to 5 DCA orders or 5 symbols.
- Your order(s) will be sent as a MP-MTL Order and board lot volume.
- Time: Trading session which your order(s) will be sent when market turns to Open1 (Morning) or Open2 (Afternoon).
- If the selected date is a non-trading day, your order(s) will be activated on the next trading day.

PIN Place DCA Order Clear

7. เลือกความถี่และระยะเวลาที่ต้องการออม

- ความถี่ในการออม

• รายเดือน

เลือกให้ซื้อหุ้นทุกเดือน โดยเลือกวันที่จะซื้อได้เป็น 1, 5, 15, 25

Frequency	<input checked="" type="radio"/> Monthly	<input type="radio"/> Weekly		
Date	<input type="radio"/> 1	<input type="radio"/> 5	<input type="radio"/> 15	<input type="radio"/> 25
Time	<input type="radio"/> Morning		<input type="radio"/> Afternoon	
Duration	<input type="radio"/> 3M	<input type="radio"/> 6M	<input type="radio"/> 9M	<input type="radio"/> 12M

• รายสัปดาห์

เลือกให้ซื้อหุ้นทุกสัปดาห์ โดยเลือกวันที่ต้องการจะซื้อเป็น วันจันทร์ วันอังคาร วันพุธ วันพฤหัสบดี และวันศุกร์

Frequency	<input type="radio"/> Monthly	<input checked="" type="radio"/> Weekly			
Day	<input type="radio"/> Mon	<input type="radio"/> Tue	<input type="radio"/> Wed	<input type="radio"/> Thu	<input type="radio"/> Fri
Time	<input type="radio"/> Morning		<input type="radio"/> Afternoon		
Duration	<input type="radio"/> 4W	<input type="radio"/> 8W	<input type="radio"/> 12W	<input type="radio"/> 16W	

• เลือกเวลาที่จะซื้อหุ้นตอนเปิดตลาดเช้า หรือตอนเปิดตลาดบ่าย

• เลือกช่วงระยะเวลาที่ต้องการออม

➤ รายเดือน

3 เดือน, 6 เดือน, 9 เดือน, 12 เดือน

Frequency	<input checked="" type="radio"/> Monthly	<input type="radio"/> Weekly		
Date	<input type="radio"/> 1	<input type="radio"/> 5	<input type="radio"/> 15	<input type="radio"/> 25
Time	<input type="radio"/> Morning		<input type="radio"/> Afternoon	
Duration	<input type="radio"/> 3M	<input type="radio"/> 6M	<input type="radio"/> 9M	<input type="radio"/> 12M

➤ รายสัปดาห์

4 สัปดาห์, 8 สัปดาห์, 12 สัปดาห์, 16 สัปดาห์

Frequency	<input type="radio"/> Monthly	<input checked="" type="radio"/> Weekly			
Day	<input type="radio"/> Mon	<input type="radio"/> Tue	<input type="radio"/> Wed	<input type="radio"/> Thu	<input type="radio"/> Fri
Time	<input type="radio"/> Morning		<input type="radio"/> Afternoon		
Duration	<input type="radio"/> 4W	<input type="radio"/> 8W	<input type="radio"/> 12W	<input type="radio"/> 16W	

8. ใส่ pin code และคลิกที่ Place Order

Place Order Backtesting

Account No. (Equity)

Select Symbol and Amount (Baht)

AMATA 5,000

AOT 10,000

Add or Edit Symbols

Total Amount per order (Baht) 15,000

Frequency Monthly Weekly

Date 1 5 15 25

Time Morning Afternoon

Duration 3M 6M 9M 12M

Remark

- DCA Order(s) will be effective on next trading day.
- Limit to 5 DCA orders or 5 symbols.
- Your order(s) will be sent as a MP-MTL Order and board lot volume.
- Times Trading session which your order(s) will be sent when market turns to Open1 (Morning) or Open2 (Afternoon).
- If the selected date is a non-trading day, your order(s) will be activated on the next trading day.

PIN ***** Place DCA Order Clear

9. หน้าจอแสดง pop up รายละเอียดของคำสั่งซื้อ เพื่อทำการตรวจสอบข้อมูลก่อนทำการส่งคำสั่งซื้อและคลิกที่ปุ่ม Confirm Order

Place DCA Order Confirmation

Order of each transaction(s)

AMATA 5,000 Baht

AOT 10,000 Baht

Total Amount Per Order 15,000 Baht
(Comm. & VAT Included)

Frequency Monthly

Date 1st

Time Morning

Duration 3 Months

Total No. of transactions 3

Total Amount 45,000 Baht

Effective Date 01/07/2017

Confirm Order Cancel

เพิ่มเติมคำอธิบายรายละเอียดของคำสั่งซื้อ

สั่งซื้อหุ้น	:	AMATA
จำนวนเงินลงทุนในแต่ละครั้ง	:	5,000 บาท
ความถี่และระยะเวลาในการออม	:	ซื้อทุกเดือนและซื้อทุกวันที่ 1 เดือน
	:	ซื้อตอนเปิดตลาดเช้า
	:	ซื้อติดต่อกัน 3 เดือน
สั่งซื้อหุ้น	:	AOT
จำนวนเงินลงทุนในแต่ละครั้ง	:	10,000 บาท
ความถี่และระยะเวลาในการออม	:	ซื้อทุกเดือนและซื้อทุกวันที่ 1 เดือน
	:	ซื้อตอนเปิดตลาดเช้า
	:	ซื้อติดต่อกัน 3 เดือน

สิ่งที่ระบบทำ

ระบบจะทำการส่งคำสั่งซื้อหุ้น AMATA ทุกเดือนเดือนละ 5,000 บาท และทำการส่งคำสั่งซื้อหุ้น AOT ทุกเดือนเดือนละ 10,000 บาท รวมมูลค่าทั้งสิ้น 45,000 บาท โดยจะทำการส่งคำสั่งซื้อทุกวันที่ 1 ของทุกเดือนในตอนตลาดเปิดเช้า ติดต่อกันเป็นระยะเวลา 3 เดือน

ตัวอย่างการส่งคำสั่งซื้อขายและการจับคู่

ในวันที่ 1 หุ้น AMATA ราคา 8.00 บาท ด้วยเงินลงทุน 5,000 บาท ระบบจะส่งคำสั่งซื้อ 600 หุ้น (โดยคำนวณจากราคาหุ้นข้างต้นและรวมค่าคอมมิชชั่นที่ 0.257% และเมื่อคำสั่งซื้อหุ้นถูกจับคู่แล้วชำระค่าหุ้นรวมค่าคอมมิชชั่นตามจริง)

ตัวอย่างหน้าจอ DCA Order Status

DCA Status						Status Meaning	Refresh	
Symbol	Amount (Per Time)	Frequency	Time	End Date	Status			
AMATA	5,000	Monthly(1st)	Morning	01/09/2017	Waiting	Cancel	Detail	
AOT	10,000	Monthly(1st)	Morning	01/09/2017	Waiting	Cancel	Detail	

Symbol : ชื่อหุ้น

Amount (Per Time) : จำนวนเงินที่ต้องการลงทุนในแต่ละครั้ง

Frequency : ความถี่ในการออม

Time : ช่วงเวลาในการซื้อ

End Date : วันที่สิ้นสุดการลงทุน

Status : สถานะของออเดอร์โดยมีรายละเอียดดังนี้

- **Waiting** หมายถึง ระบบได้รับ DCA Order ที่ตั้งไว้แล้ว และกำลังรอให้ถึงเงื่อนไขที่ตั้ง
- **Activating** หมายถึง order ที่ตั้งไว้เริ่มมี Active Transaction ที่ตรงตามเงื่อนไขที่ท่านตั้งไว้แล้วบางส่วน
- **Done** หมายถึง order ได้รับการ Activated ครบทุก Transaction
- **Cancelled** หมายถึง order นั้นถูกยกเลิกทั้งหมดโดยผู้ใช้งาน หรือระบบยกเลิกให้โดยอัตโนมัติ เช่น การเปลี่ยนแปลงลงชื้อย่อหุ้น หรือโบรกเกอร์มีการเปลี่ยนแปลงหุ้นที่อนุญาตให้ส่งคำสั่ง
- **P-Cancelled/Partially-Cancelled** หมายถึง ออเดอร์นั้นถูกยกเลิกโดยนักลงทุนหรือระบบซึ่งมีบาง Transaction ที่ Activated order แล้ว

วิธีการยกเลิกคำสั่งซื้อ

1. คลิกปุ่ม Cancel

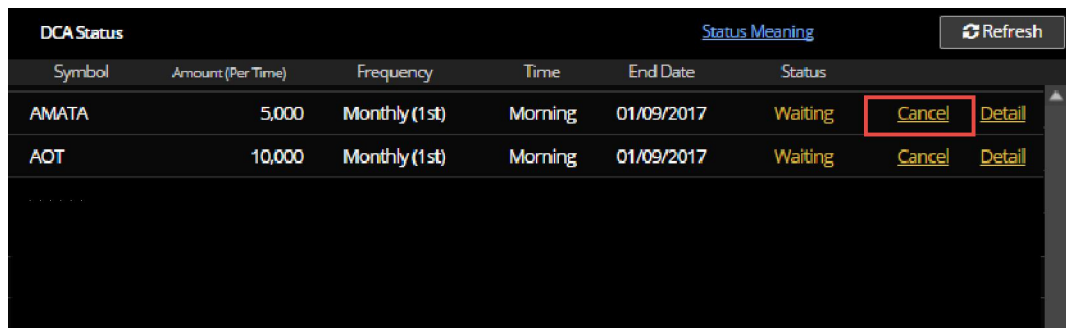

Symbol	Amount (Per Time)	Frequency	Time	End Date	Status	Cancel	Detail
AMATA	5,000	Monthly (1st)	Morning	01/09/2017	Waiting	Cancel	Detail
AOT	10,000	Monthly (1st)	Morning	01/09/2017	Waiting	Cancel	Detail

2. ใส่ pin code และคลิกปุ่ม Confirm Order

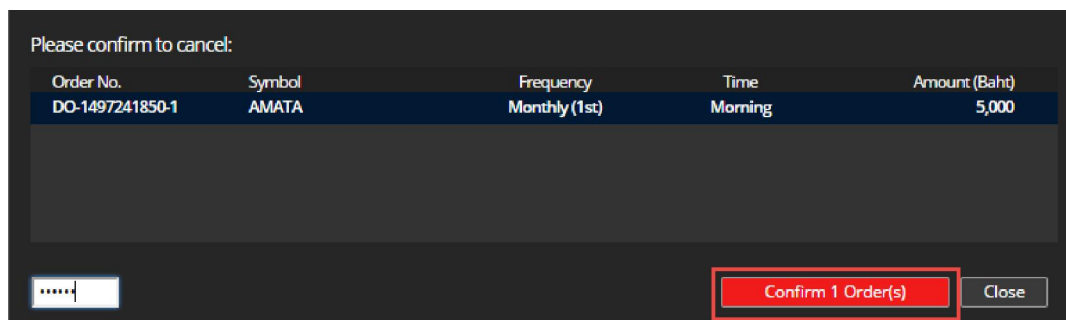

Order No.	Symbol	Frequency	Time	Amount (Baht)
DO-1497241850-1	AMATA	Monthly (1st)	Morning	5,000

Below the table is a pin code input field with a masked value ".....". At the bottom right, there is a red "Confirm 1 Order(s)" button and a "Close" button.

3. คลิกปุ่ม OK

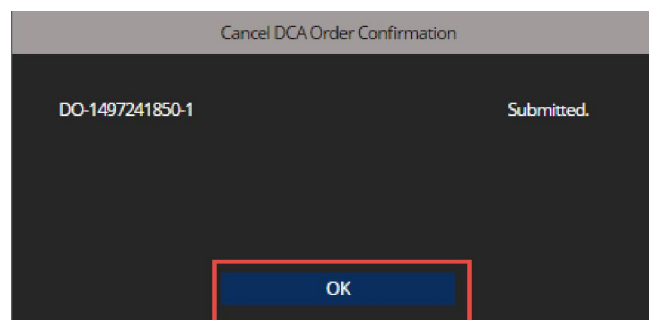

4. Check ที่ออเดอร์ Status จะเปลี่ยนเป็น Cancelled (กรณีที่ยังไม่มี Transaction ไหน Activated) หรือ เปลี่ยนเป็น P-Cancelled (กรณีที่มี Transaction Activated ไปแล้ว)

DCA Status						Status Meaning	Refresh
Symbol	Amount (Per Time)	Frequency	Time	End Date	Status		
AMATA	5,000	Monthly (1st)	Morning	01/09/2017	Cancelled	Detail	
AOT	10,000	Monthly (1st)	Morning	01/09/2017	Waiting	Cancel Detail	

วิธีการดูรายละเอียดของ DCA Order

1. คลิกที่ Detail

DCA Status						Status Meaning	Refresh
Symbol	Amount (Per Time)	Frequency	Time	End Date	Status		
AMATA	5,000	Monthly (1st)	Morning	01/09/2017	Cancelled	Detail	
AOT	10,000	Monthly (1st)	Morning	01/09/2017	Waiting	Cancel Detail	

2. หน้าจอและความหมายของรายละเอียด

DCA No.	DO-1497241779-1
Account No.	00408211
Entry Date	12/06/2017 11:29:39
Symbol	AOT
Amount	10,000
Frequency	Monthly (Every 1st)
Time	Morning
Duration Date	01/07/2017-01/09/2017
No. of Transaction (s)	3
Status	Waiting
Meaning	DCA order has been waiting for activate
Cancel ID	-
Cancel Date (Time)	-
AVG Price (Baht)	0.00
Volume	0

DCA No.	:	เลขที่ออเดอร์
Account No.	:	เลขที่บัญชีที่ส่งคำสั่ง
Entry Date	:	วันที่ทำการส่งคำสั่งซื้อ
Symbol	:	ชื่อหุ้น
Amount	:	จำนวนเงินที่ลงทุนในแต่ละครั้ง
Frequency	:	ความถี่ในการออม
Time	:	ช่วงเวลาในการซื้อ
Duration Date	:	ระยะเวลาในการออม
No. of Transaction	:	จำนวน Transaction
Status	:	สถานะออเดอร์
Meaning	:	ความหมายของสถานะออเดอร์
Cancel	:	ID ของผู้ยกเลิกคำสั่ง
Cancel Date (Time)	:	วันและเวลาที่มีการส่งคำสั่งยกเลิก
Avg Price	:	ราคาเฉลี่ยของหุ้น
Volume	:	จำนวนหุ้นที่แมทช์

Details:		
5 Activated Transaction(s)		
DCA No.	Effective Date	Status
1	01/06/2017	Expired
Matched Volume	Matched Price	Active Date
0	0.00	-
DCA No.	Effective Date	Status
2	01/07/2017	Activated
Matched Volume	Matched Price	Active Date
500	27.50	03/07/2017 11:40
DCA No.	Effective Date	Status
3	01/08/2017	Activated
Matched Volume	Matched Price	Active Date
500	27.50	01/08/2017 14:40

Details : รายละเอียดของแต่ละ Transaction

DCA No. : เลขที่ Transaction

Effective Date : วันที่ระบบส่งคำสั่งซื้อ

Status : สถานะของ Transaction โดยมีรายละเอียดดังนี้

- **Waiting** หมายถึง Transaction ยังไม่ถึงเงื่อนไขที่จะส่งคำสั่งเข้าระบบ
- **Activated** หมายถึง Transaction ถูกส่งเข้าระบบเรียบร้อยแล้ว
- **Cancelled** หมายถึง Transaction นั้นถูกยกเลิกโดยผู้ใช้งาน หรือระบบยกเลิกให้โดยอัตโนมัติ เช่น การเปลี่ยนแปลงลงชื่อย่อบัญชี หรือโบรกเกอร์มีการเปลี่ยนแปลงหุ้นที่อนุญาตให้ส่งคำสั่ง
- **Rejected** หมายถึง Transaction ที่ไม่สามารถส่งคำสั่งเข้าระบบได้เนื่องจากพบความผิดปกติ เช่น วงเงินไม่พอ
- **Expired** หมายถึง Transaction ที่ไม่สามารถส่งคำสั่งเข้าระบบได้เนื่องจากหุ้นที่ท่านเลือกส่งคำสั่งไม่มีการจับคู่ ตามเวลาที่กำหนด

หมายเหตุ : หากต้องการดูความหมายของสถานะ สามารถคลิกได้ที่ **Status Meaning**

Back testing

Back testing คือการจำลองผลของหุ้นแบบ DCA โดยใช้ข้อมูลราคาหุ้นในอดีต โดยนักลงทุนสามารถเลือกหุ้นที่สนใจ, จำนวนเงินลงทุนต่อครั้ง, ความถี่ และระยะเวลาที่ลงทุน เพื่อที่จะดูว่าหากมีการลงทุนในลักษณะนี้ จะมีผลกำไร, ขาดทุน หรือได้รับเงินปันผลจากข้อมูลย้อนหลังได้

วิธีใช้งานเมนู Back testing

1. คลิกที่เมนู Back testing

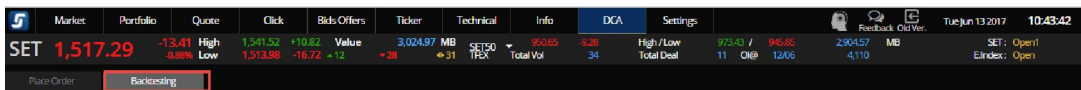

2. ใส่ชื่อหุ้น, จำนวนเงิน, ความถี่ และระยะเวลาในการลงทุน และกดปุ่ม View Result

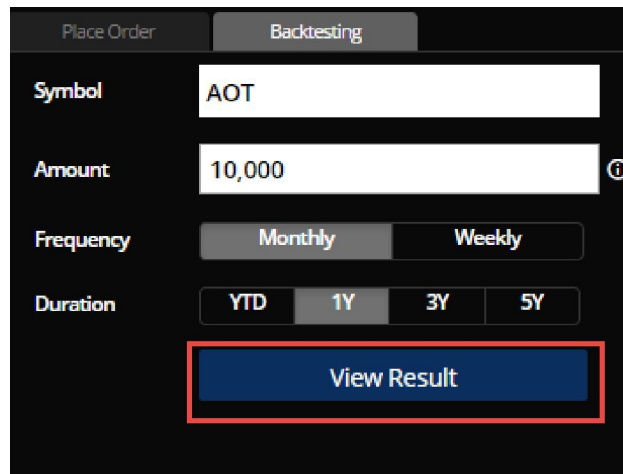
A screenshot of the 'Backtesting' configuration form. The form includes fields for 'Symbol' (AOT), 'Amount' (10,000), 'Frequency' (Monthly), and 'Duration' (1Y). The 'View Result' button at the bottom is highlighted with a red rectangular box.

3. ตัวอย่างหน้าจอ

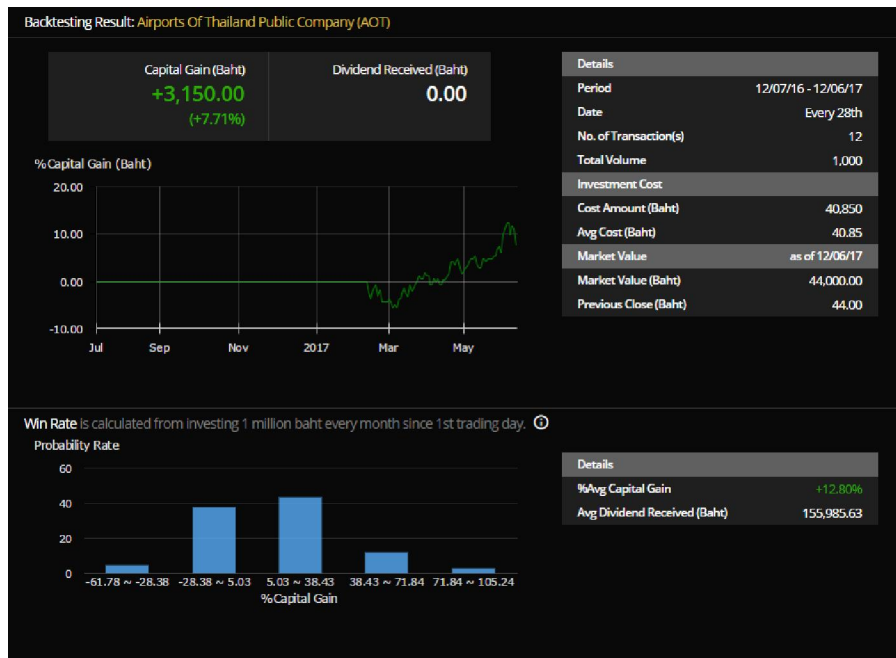

คำอธิบาย

Capital Gain (Baht) : กำไรที่จะได้รับ เทียบต้นทุนกับราคาปิดหุ้นในวันทำการก่อนหน้า

Dividend Received (Baht) : เงินปันผลที่จะได้รับ

Details	
Period	12/07/16 - 12/06/17
Date	Every 28th
No. of Transaction(s)	12
Total Volume	1,000
Investment Cost	
Cost Amount (Baht)	40,850
Avg Cost (Baht)	40.85
Market Value	as of 12/06/17
Market Value (Baht)	44,000.00
Previous Close (Baht)	44.00

Details	:	รายละเอียด
Period	:	ช่วงระยะเวลาที่ลงทุน
Date	:	วันที่ที่จำลองซื้อหุ้นทุกๆ เดือนหรือสัปดาห์เข้าตลาด
No. of Transactions	:	จำนวนคำสั่ง (order) ทั้งหมดที่ส่ง
Total volume	:	จำนวนหุ้นทั้งหมดที่ซื้อ
Investment Cost	:	ต้นทุน
Cost Amount (Baht)	:	เงินลงทุนทั้งหมด
Avg Cost (Baht)	:	ราคาต้นทุนเฉลี่ยของหุ้นที่ซื้อ
Market Value	:	มูลค่าของการลงทุน
Market Value (Baht)	:	มูลค่าในตลาดของหุ้นที่เลือกซื้อ
EOD Price (Baht)	:	ราคาปิดของหุ้นในวันทำการก่อนหน้า (End Of Day Price)

- Win Rate : โอกาสที่จะได้รับผลตอบแทนในอัตราต่างๆ หากลงทุนทุกเดือนเป็นเวลา 1 ปี
- Probability Rate : โอกาสที่จะได้รับผลตอบแทน
- % Capital Gain : กำไร/ขาดทุน (%)
- % Average Capital Gain : %กำไร/ขาดทุนเฉลี่ยต่อปีหากลงทุนทุกเดือนเป็นเวลา 1 ปี ย้อนหลัง
- Average Dividend Received : เงินปันผลเฉลี่ยต่อปี หากลงทุนทุกเดือน เดือนละ 1 ล้านบาท เป็นเวลา 1 ปีย้อนหลัง